CAMBI

Antiquariato

CAMBI

Antiquariato

Una selezione eterogenea di mobili, oggetti d’arte e decorativi provenienti da epoche diverse per arricchire ambienti contemporanei con pezzi dal fascino senza tempo.

venerdì, 10 aprile 2026 / venerdì, 24 aprile 2026

1

Console in legno intagliato. Italia centrale XVII secolo

cm 121X60X80

Stima € 200 - 300

Offri

2

Grande lampadario in vetro di Murano. XX secolo

cm 91X91X120

Bracci mossi, ricco decoro vegetale con dettagli azzurri

Stima € 600 - 800

Offri

3

Scrittoio San Filippo. XVII secolo

cm 131X70X100

Gambe a lira sagomate, scarabattolo con fronte pannellato e parzialmente lastronato apribile a ribalta (difetti e sostituzioni)
Stima € 800 - 1200

Offri

4

Pendola da tavolo in bronzo brunito e bronzo dorato. XIX secolo

cm 26X15X31

Base neoclassica con uccellini, cassa sferica con numeri romani contornata da amorini
Stima € 300 - 500

Offri

5

Cassettone a ribalta lastronato. XVIII secolo

cm 121X57X106

Fronte a tre cassetti e ribalta che cela scarabattolo con cassettini e comparti (difetti)

Stima € 700 - 900

Offri

6

Cassettone Luigi XVI lastronato e filettato. Fine XVIII secolo

cm 121X57X88

Fronte a tre cassetti, gambe rastremate

Stima € 600 - 800

Offri

7

Gruppo di otto sedie con gambe a osso di montone. XVIII secolo

tavolo cm 217,5X66,5X87 sedie cm 51X47X112 sedie (fodera rossa) cm 49X46X98
Imbottite, schienali sagomati, tappezzerie diverse. Si aggiunge nel lotto tavolo da biblioteca in stile con gambe tornite
Stima € 600 - 1000

Offri

8

Anonimo del XIX-XX secolo Scena mitologica

Olio su tela
cm 65X82
Stima € 600 - 700

Offri

9

Pendola da tavolo. XIX secolo

Olio su tela

cm 21,5X17,5X72

Cassa in marmo giallo con cornicette decorative in bronzo, sormontata da sculturina di Diana cacciatrice in bronzo brunito, quadrante dorato con numeri romani

Stima € 300 - 500

Offri

10

Lotto di tre acquerelli con ritratti settecenteschi. Fine XIX secolo

Olio su tela

cm 51X37

entro cornici intagliate e dorate

Stima € 500 - 600

Offri

11

Scrivania a rullo. XIX-XX secolo

Olio su tela

cm 125X65X103

Fronte a cinque cassettini sormontati da scarabattolo apribile a rullo che cela cassettini, scomparti e piano foderato in cuoio, piano superiore in marmo con bordo in bronzo dorato e traforato, gambe troncoconiche scanalate

Stima € 500 - 800

Offri

12

Pendola da tavolo in metallo dorato con figura allegorica femminile e gallo, XIX secolo

Olio su tela

Largh. 35 - Prof. 12 - Alt. 48 cm

Stima € 400 - 500

Offri

13

Divano Biedermeier lastronato in mogano

Olio su tela
Largh. 196 - Prof. 86 - Alt. 110 cm
Stima € 400 - 500

Offri

14

Bureau in legno intagliato. XVIII secolo

Olio su tela
cm 117X57X109
fronte mosso a tre cassetti più due affiancati sotto la calatoia
Stima € 400 - 500

Offri

15

Pendola da tavolo in metallo. XIX-XX secolo

Olio su tela

cm 23X10X45

Cassa in metallo brunito e cornicette e decori dorati, sormontata da gruppo in bronzo dorato e bronzo brunito con uomo e cavallo, quadrante con numeri romani

Stima € 300 - 500

Offri

16

Divano Luigi XVI in legno laccato e dorato

Olio su tela

cm 204X58X83

Seduta, schienale e braccioli imbottiti, gambe rastremate

Stima € 300 - 500

Offri

17

Scuola del XVIII secolo San Michele Arcangelo

olio su tela
cm 90X145
(mancanze)
Stima € 1500 - 2000

Offri

18

Scuola del XVIII secolo Capricci con architetture e figure

olio su tela ovale
Largh. 70,5 - Alt. 93 cm
coppia di dipinti
Stima € 1200 - 1500

Offri

19

Comò a quattro cassetti, XVIII-XIX secolo

olio su tela ovale
Largh. 136 - Prof. 81 - Alt. 110 cm
Stima € 600 - 800

Offri

20

Coppia di poltrone in noce. XVIII secolo

olio su tela ovale
cm 64X57X98
rivestimento in tessuto (difetti)
Stima € 400 - 500

Offri

21

Artista francese del XIX-XX secolo Ritratto femminile

olio su tela
cm 74X60
Firmato in basso a destra
Stima € 2000 - 3000

Offri

22

Orologio Napoleone III in marmi. Francia XIX secolo

olio su tela
cm 38X15X49
pendolo a mercurio
Stima € 800 - 1000

Offri

23

Antonino Traverso

1900 - 1981

Guardiana d'oche

olio su tela

cm 66X59

al retro etichetta cartacea del pittore

Stima € 500 - 800

Offri

24

Cassettone Luigi XVI lastronato e filettato. Fine XVIII-XIX secolo

olio su tela

cm 115X47X87

Fronte a due cassetti sormontati da due cassettini affiancati, gambe rastremate, decoro intarsiato a motivi vegetali (difetti)

Stima € 300 - 500

Offri

25

Coppia di comodini Luigi XVI lastronati e intarsiati. XVIII secolo

olio su tela

cm 58X34X83,5

Uno con inginocchiatoio estraibile, cassettino, sportello apribile a ribalta e altro cassettino, l'altro con cassettino, sportello e piano apribili a ribalta. Decori a motivi vegetali, piedi rastremati (modifiche, restauri, differenze tra i due esemplari)

Stima € 300 - 500

Offri

26

Edicola architettonica. Arte Barocca, nord Italia, XVII-XVIII secolo

olio su tela

cm 33X27X58

Stima € 500 - 700

Offri

27

Divano e due poltrone rivestite con tessuto damascato. XX secolo

olio su tela

cm 33X27X58

Stima € 600 - 800

Offri

28

Gruppo di sei sedie Luigi XVI. XVIII-XIX secolo

olio su tela

cm 48X45X98

Schienali traforati, sedute imbottite, gambe troncoconiche scanalate, traverse tornite

Stima € 600 - 700

Offri

29

Constant Troyon

1810 - 1865
Ambito di

Gregge

olio su tavola
Largh. 99 - Alt. 78 cm
firmato in basso a sinistra
Stima € 1000 - 1500

Offri

30

Alexander Joseph Daiwaille

1818 - 1888

Daiwalle Paesaggio con armenti

olio su tela
Largh. 99 - Alt. 78 cm
firmato e datato in basso a sinistra
Stima € 2000 - 3000

Offri

31

Comò in legno impiallacciato di radica di noce. XVIII secolo

olio su tela
Largh. 99 - Alt. 78 cm
fronte mosso a tre cassetti
Stima € 500 - 600

Offri

32

Credenza in legno tinto noce a tre ante e tre cassetti. Lombardia XVIII secolo

olio su tela
cm 204X50X106
Stima € 500 - 600

Offri

33

Pendola da tavolo in bronzo dorato e porcellana dipinta. XIX-XX secolo

olio su tela
Cm 12X12X31
Stima € 200 - 300

Offri

34

Vittore Antonio Cargnel
1872 - 1931

Sole a Quinto (Treviso)

olio su cartone telato
cm 40X30
firmato in basso a destra
Stima € 200 - 300

Offri

35

Tavolo in legno intagliato. XVIII secolo

olio su cartone telato

cm 54X114X80

Un cassetto nella fascia, grambiale sagomato, gambe mosse (restauri)
Stima € 300 - 500

Offri

36

Lino Perissinotti

1897 - 1967

Paesaggio con case

Olio su tavola

cm 39X49

Firma in basso a destra
Stima € 300 - 500

Offri

37

Testata da letto composta da due antichi fregi in legno intagliato, dorato e argentato

Olio su tavola
cm 183X83
Stima € 300 - 500

Offri

38

Collezione di otto busti di imperatori romani in bronzo (XX secolo)

Olio su tavola
cm 18 cm 12
Basi in marmo
Stima € 300 - 400

Offri

39

Scatola da giochi in legno. Inghilterra, XIX secolo

Olio su tavola
cm 35X25,5X20
Contiene scacchi e scatole porta carte da gioco
Stima € 50 - 100

Offri

40

Due scatole contenenti fiches in madreperla. Cina XIX secolo

Olio su tavola
cm 15 X 9,5 X 5 cm 12,5 X 9 X 6,5
Stima € 200 - 300

Offri

41

Due scatole con giochi d'epoca, tra cui Main Jaune

Olio su tavola
cm max 25 X 36 cm min 30 X 18,5
Stima € 50 - 100

Offri

42

Lotto di pedine da scacchi in legno

Olio su tavola
cm max 10 cm min 5
Stima € 50 - 100

Offri

43

Gioco del Domino e Glaskugel-Mosaik

Olio su tavola
cm max 26,5 X 13,5 cm min 18,5 X 5,5
Stima € 0 - 0

Offri

44

Due puzzle con scene di genere. Inghilterra, XIX secolo

Olio su tavola
cm 18,5X26,5
(alcune tessere mancanti)
Stima € 100 - 200

Offri

45

Gioco della roulette e Jeu de M.lle Lenbornand

Olio su tavola
cm 18,5X26,5
(mancante la pallina)
Stima € 0 - 0

Offri

46

Quindici scatole di diverse dimensioni in legno e altri materiali

Olio su tavola
cm max 20 X 16 X 9,5 cm min 7 X 4,5 X 4
Stima € 0 - 0

Offri

47

Lotto di elementi del gioco della tombola e del gioco dell'oca. Italia, 1790 e epoche successice

Olio su tavola

misure varie

Nel lotto sono numerose schede, due tabelloni e numeri in legno

Stima € 100 - 200

Offri

48

Lotto Reale. Italia, XIX secolo

Olio su tavola

cm 91X57

Incisione su carta applicata. Presisposto per essere appeso

Stima € 100 - 150

Offri

49

Lotto di fiches e due segnapunti

Olio su tavola
cm 91X57
Stima € 0 - 0

Offri

50

Carte dei tarocchi, "gioco infantile" e gioco Pachsi

Olio su tavola
cm 91X57
Stima € 0 - 0

Offri

51

Due giocattoli in legno a foggia di cavallo

Olio su tavola
cm 33x58x48 cm 26x20x101
Uno con ruotine
Stima € 50 - 100

Offri

52

Una piantana e gioco "Regina Oscillante" in ferro e legno dipinti

Olio su tavola
cm 30X40X1834 cm 19X19X53
nel lotto manichino in miniatura in legno
Stima € 0 - 0

Offri

53

Due di carabiniere in legno intagliato laccato

Olio su tavola
Cm 27X12X152
Stima € 100 - 200

Offri

54

Gioco in legno di mogano apribile. Inghilterra XIX secolo

Olio su tavola
Cm 27X12X152
Chiuso Cm 106x56x94
Aperto Cm 212,5x56x88
Stima € 100 - 200

Offri

55

Tavolo allungabile con tre allunghe più sei sedie, Inghilterra XIX secolo

Olio su tavola

Cm 27X12X152

tavolo cm 150x136x75, sedie cm 45x50x90, 3 allunghe 136x49

Stima € 1500 - 2000

Offri

56

Secretaire in mogano, Nord Europa XIX secolo

Olio su tavola

Largh. 118 - Prof. 55 - Alt. 141 cm

Stima € 300 - 400

Offri

57

Gruppo di decorazioni militari entro teca e bracciale in oro

Olio su tavola
gr 15 lordi Cm 15,5X17
Stima € 200 - 300

Offri

58

Lampadario a cesto con pendenti in vetro molato e applicazioni di figurine in porcellana

Olio su tavola
cm 70X70X173
Stima € 300 - 500

Offri

59

Lampadario con pendenti in vetro

Olio su tavola
cm 50X50X175
Stima € 200 - 300

Offri

60

Madonna con Bambino. Arte francese del XV secolo, Ile de France o Champagne.

Olio su tavola
Cm 15X15X62
(restauri, sostituzioni)
Stima € 1000 - 1500

Offri

62

Elegante lastra di Lapislazzuli con inclusioni di pirite. Qualita AAA+ (Le inclusioni di pirite rendono l'oggetto raro e importante)

Olio su tavola
gr 290 Largh. 54 - Prof. 28 - Alt. 81 Cm
Origine: Sar-e-Sang, Kuran Wa Munjan District, Badakhshan, Afghanistan

Questa splendida lastra di lapislazzuli di colore blu è stata trovata in Afganistan, lucidata a diamante ed è uno splendido esemplare. Ha un bellissimo colore blu reale scuro su entrambi lati ed inclusioni di pirite.
Stima € 150 - 300

Offri

63

Splendido cristallo di acquamarina naturale. Azzurro intenso naturale. Con certificato ALGT

Olio su tavola
gr 4,53 mm 9,83X10,03X18,13
Dati certificato ALGT:
Numero di rapporto: 220592510
Specie: Berillo naturale
Varietà: Acquamarina
Forma e stile di taglio: Prisma cuboide, lucidato
Misure: 18.13 x 10.03 x 9.83 mm
Peso: 4,53 grammi
Colore: Blu Intenso (Il colore è completamente naturale, senza trattamenti di tintura né trattamenti chimici)
Trasparenza: Trasparente
Stima € 350 - 550

Offri

64

Due pezzi di tormalina rossa/rosata

Olio su tavola
gr 4,53 mm 9,83X10,03X18,13
Rubellite
Stima € 300 - 600

Offri

65

3 Pezzi diversi di acquamarina

Olio su tavola
gr 0,75 un cristallo in forma naturale (2,21 ct) - mm 26,7x3,2 una porzione eteromorfa di cristallo mm 8,1 una gemma sfaccettata (taglio ottagonale) mm 4,8
un cristallo in forma naturale (2,21 ct) una porzione eteromorfa di cristallo una gemma sfaccettata (taglio ottagonale)
Stima € 200 - 300

Offri

66

Monumentale rosa del deserto

Olio su tavola
cm 18X12X13
Aggregato di cristalli di gesso
Stima € 80 - 120

Offri

67

Particolare pezzo di malachite del Congo

Olio su tavola
gr 119 Largh. 5,35,3 - Prof. 1,6 - Alt. 6,3 6,3
Estratto dalla miniera Mashamba West a Kowezi (Lualaba)
Stima € 150 - 300

Offri

68

Grande pezzo si shungite

Olio su tavola

Largh. 12 - Prof. 8 Cm

struttura basata su carbonio quasi puro (dal 30% a oltre il 90%)

Stima € 150 - 300

Offri

69

Splendida sezione di agata con cristalli di quarzo citrino al centro

Olio su tavola

Cm 10X0,5X10

Appartiene alla famiglia dei calcedoni, con una durezza di 6,5-7 sulla scala di Mohs, che la rende resistente e adatta alla creazione di gioielli .
L'Agata fa parte del gruppo minerale dei Quarzi ed è una varietà di quarzo Microcristallino, oppure criptocristallino.

Stima € 100 - 150

Offri

70

Due eleganti sezioni di agata rossa (con quarzo citrino al centro) e grigia

Olio su tavola

agata rossa - cm 13x10,5 agata grigia - cm 11x6

Appartiene alla famiglia dei calcedoni, con una durezza di 6,5-7 sulla scala di Mohs, che la rende resistente e adatta alla creazione di gioielli .
L'Agata fa parte del gruppo minerale dei Quarzi ed è una varietà di quarzo Microcristallino, oppure criptocristallino.
Stima € 100 - 200

Offri

71

Due eleganti sezioni di agata fucsia e verde.

Olio su tavola

agata fucsia - cm 15,5x10,5 agata verde - cm 7x5

Appartiene alla famiglia dei calcedoni, con una durezza di 6,5-7 sulla scala di Mohs, che la rende resistente e adatta alla creazione di gioielli .
L'Agata fa parte del gruppo minerale dei Quarzi ed è una varietà di quarzo Microcristallino, oppure criptocristallino.
Stima € 100 - 150

Offri

72

Cristallo di quarzo ialino. (cristallo di rocca) Qualita AAA

Olio su tavola

Largh. 9 Cm

Diossido di silicio (SiO2), una combinazione di Silicio (Si), Idrogeno (H) e Ossigeno (O).
Stima € 300 - 600

Offri

73

Sfera di quarzo ialino di alta qualità. (Cristallo di rocca)

Olio su tavola

diametro cm 5,5

Diossido di silicio (SiO2), una combinazione di Silicio (Si), Idrogeno (H) e Ossigeno (O)
Stima € 200 - 400

Offri

74

Forma libera si raro quarzo ematoide ramato

Olio su tavola
Largh. 7,5 - Prof. 3,5 - Alt. 10 Cm
Colori rosso, arancione e giallo
Stima € 100 - 200

Offri

75

Sfera di raro quarzo di fuoco (quarzo ematoide)

Olio su tavola
diametro cm 7
Colore rosso intenso, rosa e bordeaux
Stima € 100 - 200

Offri

76

Grande cristallo di quarzo rosa

Olio su tavola
Largh. 5 - Prof. 4,5 - Alt. 13,5 Cm
Composizione chimica.
SiO2 + Na, Al, Fe, Ti + (Ca, Mg, Mn)
Stima € 200 - 300

Offri

77

Tre pezzi di legno fossile di grandi dimensioni

Olio su tavola
Largh. 5 - Prof. 4,5 - Alt. 13,5 Cm
Neogene, (?) Miocene (23.03 - 5.33 milioni di anni)
Stima € 150 - 300

Offri

78

Strano segmento di legno fossile del Miocene su quarzo

Olio su tavola
Largh. 7,5 - Prof. 5,5 - Alt. 10,5 Cm
Neogene, Miocene (23.03 - 5.33 milioni di anni)
Trovato in Indonesia
Stima € 70 - 120

Offri

79

Lastra con gambero di grandi dimensioni Carpopenaeus callirostris

Olio su tavola
Largh. 9 Cm
Cretacico superiore (100.5 - 66 million years)
Questa lastra con gambero rimane un esemplare interessante e molto dettagliato, sia a scopo decorativo che di studio
Stima € 150 - 300

Offri

80

Due lastre con gamberi Carpopenaeus callirostris

Olio su tavola

cm 6,7 e cm 8,5

Cretacico superiore (100.5 - 66 million years)

Pur di ridotte dimensioni, queste lastre con gamberi trovate in Libano (Hajoula) rimangono degli esemplari interessanti e molto dettagliati, sia a scopo decorativo che di studio

Stima € 200 - 400

Offri

81

Echinoderme - Metazoi Deuterostomi sp. Tripneustes Parkinsoni (Agassiz, 1847)

Olio su tavola

Largh. 5,7 Cm

Neogene, Miocene (23,03 - 5,33 milioni di anni)

Trovato in Lacoste, Luberon, Francia

Stima € 50 - 70

Offri

82

Due sezioni di Ammonite Cleoniceras

Olio su tavola
cm 10X12
Cretacico inferiore (Albiano 113,2 Milioni di anni)
Stima € 150 - 200

Offri

83

Raro trilobite Hallardops Mesocristata in volo Uno dei primi animali a popolare i mari del Devoniano, in ottima conservazione

Olio su tavola
Trilobite - cm 6x3,5 Matrice - cm 7,5x6
Marocco (Erfoud)
Devoniano (420 ca - 358 ca milioni di anni)
Stima € 200 - 400

Offri

84

Grande e impressionante Orthoceras su matrice

Olio su tavola
Largh. 21 - Prof. 5 - Alt. 3,5 Cm
Paleozoico (590 e 250 milioni di anni)
Specie scomparsa durante l'estinzione del Permiano (285-250 milioni di anni)
Stima € 200 - 400

Offri

85

Gigantesco dente di Megalodonte sp. Otodus (Carcharocles) megalodon

Olio su tavola
Alt. 13,7 Cm
Carolina del Nord
Neogene, Miocene (23,03 - 5,33 milioni di anni)
Stima € 600 - 800

Offri

86

Enorme dente di Mosasauro sp. Leiodon Anceps

Olio su tavola
Alt. 5 Cm
Marocco
Cretacico superiore (100-66 milioni di anni)
Stima € 150 - 300

Offri

87

Quattro grandi denti di Spinosaurus sp. Spinosaurus Aegyptiacus

Olio su tavola
Alt. 5 Cm
a cavallo tra il Cretaceo inferiore e superiore, circa 109-97 milioni di anni fa.
Origine Marocco
Stima € 100 - 200

Offri

88

Quattro denti di Mosasauro con radice Leiodon Anceps

Olio su tavola
Alt. 5 Cm
Marocco (?)
Cretacico circa 145-65 milioni di anni
Stima € 150 - 300

Offri

89

Lotto composto da 19 diverse sculturine di volatili in pietra dura, su minerali

Olio su tavola
Alt. 5 Cm
Stima € 100 - 200

Offri

90

Grande uovo di struzzo su base in metallo dorato e tassidermia di scorpione. (Javanimetrus Cyaneus)

Olio su tavola
Alt. 5 Cm
Stima € 250 - 450

Offri

91

Grande uovo di Emu su base in metallo dorato

Olio su tavola
Alt. 5 Cm
Stima € 200 - 400

Offri

92

Lente d'ingrandimento con tassidermia di Dicronorhina Derbyana

Olio su tavola
dimensioni base cm 8,3x12 Altezza braccio lente cm 26 (esteso)
struttura in metallo e legno
Stima € 150 - 300

Offri

93

Cachepot in ottone

Olio su tavola
cm 46,5X46,5X42
Stima € 0 - 0

Offri

94

Vaso in porcellana di Delft

Olio su tavola

cm 14X10X22

Decoro floreale monocromo nei toni del blu

Stima € 60 - 90

Offri

95

Fonditore francese del XX secolo Giovanna d'Arco

Olio su tavola

Largh. 13 - Prof. 14 - Alt. 19 cm

Stima € 50 - 100

Offri

96

Pittore del XIX - XX secolo
Ritratto di fanciullo

Olio su tavola
Largh. 35 - Alt. 46 Cm
firmato
Stima € 50 - 100

Offri

97

Cornice in stile in legno intagliato e pastiglia

Olio su tavola
cm 94x70,5, battuta cm 77x53, luce cm 75x50,5
Stima € 0 - 0

Offri

98

Dubourg, Matthew (1786-1838)
Due scene di battaglia napoleoniche

Olio su tavola
cm 34,5X27
Incisione colorata. Entro cornice
Stima € 0 - 0

Offri

99

Due arazzi moderni firmati E. Foster

Olio su tavola
cm 34,5X27
cm 173x131 e cm 108x113
Stima € 200 - 300

Offri

100

Lotto composto da una grande specchiera, una specchiera e una consolle con il piano in marmo in stile Luigi XV

Olio su tavola
cm (consolle) 79X40X95 cm (specchiera grande) 129X367 cm (specchiera) 87X196
Stima € 100 - 200

Offri

101

Mario Moretti Foggia

1882 - 1954

Paesaggio montano

olio su tela
cm (consolle) 79X40X95 cm (specchiera grande) 129X367 cm (specchiera) 87X196
firmato in basso a destra
Stima € 800 - 1000

Offri

102

Set da scrittoio

olio su tela
cm 32,5X17X26,5
Stima € 200 - 300

Offri

103

Piatto in porcellana Imari, Cina, XX secolo

olio su tela
cm 32,5X17X26,5
Stima € 300 - 500

Offri

104

Otto sedie mod. La Marie. Philippe Starck. Prod. Kartell

olio su tela
Cm 39X43X85
Stima € 300 - 500

Offri

105

Quattro stampe raffiguranti costumi tradizionali italiani

olio su tela
cm 24X30
Stima € 200 - 300

Offri

106

Coppia di candelieri in bronzo dorato, XIX-XX secolo

olio su tela
Cm 13,5X29
Stima € 50 - 100

Offri

107

Tavolino tondo con piano in marmo. XIX secolo

olio su tela
cm 66X66X75
Stima € 100 - 200

Offri

108

Scuola del XX secolo
Paesaggio fluviale

Olio su tavola

cm 66X66X75

Firma "C.Perella" e data "1971" in basso a sinistra

Stima € 200 - 250

Offri

109

Giuseppe Verdi - Autografo

Olio su tavola

cm 19X25

Ritratto fotografico di Giuseppe Verdi autografato e datato 9.02.1893. Entro cornice

Stima € 100 - 200

Offri

110

Un cestino, una fioriera, un vaso e una saliera con decoro monocromo blu

Olio su tavola
cm max 20,5 cm min 9,5
Stima € 0 - 0

Offri

111

Testa di cavallo

Olio su tavola
cm max 20,5 cm min 9,5
cm 30x10x37
Stima € 0 - 0

Offri

112

Servizio da tè in ceramica policroma. Yamasen, Giappone

Olio su tavola
cm piattino 14 cm tazzina 8
Stima € 0 - 0

Offri

113

Coppia di appliques in metallo dorato

Olio su tavola
cm 47X70
A sei luci, struttura a volute fitomorfe
Stima € 100 - 200

Offri

114

Gruppo di sette libri spaiati antichi e moderni

Olio su tavola
cm 47X70
Stima € 0 - 0

Offri

115

Ballerine / Cavallo

Olio su tavola
cm max 106 x 54 cm min 34 X 44
Due ricami a piccolo punto, entro cornice
Stima € 0 - 0

Offri

116

Veduta di città / Paesaggio con figure classiche

Olio su tavola
cm 75X56 cm 35X46
Stima € 0 - 0

Offri

117

Lotto misto di sette oggetti

Olio su tavola
cm max 22 cm min 7
un vaso di vetro, posacenere, due brocche, tromba, cherubino e candela a forma di carrozza
Stima € 0 - 0

Offri

118

IGNI, Torino 1940 ca

Olio su tavola

altezza cm 26

Busto di donna in costume tradizionale in terraglia a colaggio con decoro policromo. Marchio della manifattura.

Stima € 100 - 200

Offri

119

Specchiera con cornice in legno intagliato e dorato. XVIII secolo

Olio su tavola

Largh. 69 - Alt. 86 cm

Stima € 200 - 300

Offri

120

Orologio a torre con fasi lunari, fine XIX secolo

Olio su tavola
cm 64X24X243
Stima € 0 - 0

Offri

121

Secretaire. XIX-XX secolo

Olio su tavola
cm 95X40X145
Fronte a due cassetti, calatoia che cela cassettini e scomparti sormontata da ulteriore cassetto, montanti a colonna scanalata, piano in marmo
Stima € 200 - 300

Offri

122

Vaso in maiolica invetriata. Italia meridionale, XIX secolo

Olio su tavola

cm 14,5X14,5X26

Corpo a balaustro, biansato con manici a cigno, decoro policromo con paesaggio

Stima € 120 - 180

Offri

123

Coppia di lamapade a olio. XX secolo

Olio su tavola

cm 19X61

Corpo a balaustro con decoro policromo ad amorini e fiori, bordi in metallo rocaille, paralumi in vetro satinato con decori fitomorfi a rilievo

Stima € 150 - 200

Offri

124

Gruppo di sei piatti in porcellana

Olio su tavola
cm 19X61
Decoro con stemmi policromi
Stima € 80 - 120

Offri

125

Scuola del XX secolo Marina

Olio su tavola
cm 30X43
Firma illeggibile in basso a sinistra
Stima € 200 - 300

Offri

126

Scrivania di legno tinto noce con nove cassetti, fine XIX secolo

Olio su tavola

cm 140X68X82

con sedia anch'essa di legno tinto noce con sedile in similpelle non coeva

Stima € 200 - 300

Offri

127

Lampadario in metallo e vetro. XX secolo

Olio su tavola

Largh. 62 - Alt. 108 Cm

Decoro a gocce in vetro trasparente e colorato

Stima € 800 - 1200

Offri

128

Inginocchiatoio ad un cassetto. Inizio XX secolo

Olio su tavola
Cm 54X56X81
Stima € 100 - 150

Offri

129

Macina con pestello in pietra

Olio su tavola
cm max 24 X 24 X 4,5 cm min 4,5 X 4,5 X 10
Stima € 0 - 0

Offri

130

Scatola in legno laccato

Olio su tavola

cm 18,5X12X4,8

Sul coperchio decoro policromo con paesaggio fluviale con mulini

Stima € 0 - 0

Offri

131

Coppia di obelischi in metallo dipinto. XX secolo

Olio su tavola

Alt. cm 56

Stima € 100 - 200

Offri

132

Coppia di candelabri in vetro

Olio su tavola
Cm 34X34X35
Stima € 0 - 0

Offri

133

Rémond da Oudet Sei diverse camelie

Olio su tavola
Cm 34X34X35
Incisioni calcografiche colorate su disegno di J.J. Lung. Foxing. Entro cornici. Dmensioni: totale cm 45,5x36,5, lastra cm 30x23 ca.
Stima € 200 - 300

Offri

134

Sedia girevole da scrivania con ruotine

Olio su tavola
Cm 34X34X35
Stima € 0 - 0

Offri

135

Cornice rivestita con specchi

Olio su tavola
cm 37X44
Applicazioni decorative rocaille dorate
Stima € 100 - 200

Offri

136

Cornice in legno dipinto a fiori. XX secolo

Olio su tavola
cm 34x45, battuta cm 25x36, luce cm 23x34,5
Stima € 0 - 0

Offri

137

Dipinto su cartone firmato Villa

Olio su tavola
Cm 30X60
Stima € 0 - 0

Offri

138

Cornice laccata e lastronata in radica. XX secolo

Olio su tavola
cm totale 102 X 132 cm battuta 71 X 101
cm luce 67 X 98
Stima € 130 - 180

Offri

139

Testiera in legno intagliato e dipinto. XVIII secolo

Olio su tavola
cm 169X123
Stima € 200 - 300

Offri

140

Raffaele De Grada

Milano 1916 - Milano 1957

Veduta di cascinale

olio su tela

cm 50X60

firmato in basso a destra

Stima € 500 - 800

Offri

141

Comodino da centro lastronato in stile Luigi XV. XX secolo

olio su tela

cm 50X35X70

Fronte a due cassettini, piano in marmo, corpo e gambe mossi

Stima € 150 - 200

Offri

142

Grande albarello in maiolica invetriata. Napoli

olio su tela

cm 19,5X19,5X26,5

Decoro monocromo vegetale nei toni del blu (rotture)

Stima € 100 - 140

Offri

143

Artista tedesco di XIX secolo Sei stampe con scene di genere

olio su tela

cm 19,5X19,5X26,5

Alcune con riferimento a Joseph Sholz. Entro cornici. cm 19,5X19,5X26,5: foglio mm 215x338, cornice mm 555x680

Stima € 200 - 300

Offri

144

Alberto Ziveri

1908 - 1990

Paesaggio

olio su tavola

Largh. 30 - Alt. 20 cm

firmato in basso a destra

Stima € 400 - 600

Offri

145

Manifattura di Bassano, XVIII secolo Orciolo

olio su tavola

cm 22X15X21

Maiolica invetriata, decoro monocromo nei toni del blu (difetti)

Stima € 150 - 200

Offri

146

Piccolo vaso a fazzoletto in vetro

olio su tavola
cm 8X8X7,5
Monogramma coronato sul fronte
Stima € 100 - 200

Offri

147

Manifesto del film "The Beatles: Sgt Pepper & beyond"

olio su tavola
cm 8X8X7,5
Entro cornice
Stima € 0 - 0

Offri

148

Tavolino in legno intagliato, dipinto ed intarsiato. XIX secolo

olio su tavola
cm 60X60X51
Stima € 100 - 200

Offri

149

Piccola specchiera in legno intagliato, laccato e dorato. XIX secolo

olio su tavola
cm 60X60X51
Decoro rocaille a festoni e conchiglie
Stima € 200 - 300

Offri

150

Clemente Tafuri

1903 - 1971

Ritratto femminile

olio su tela

cm 60X60X51

firmato in basso a destra

Stima € 100 - 200

Offri

151

Tre vasi di forma irregolare in vetro "Murano"

olio su tela

cm 12 X 7 X 18 cm 13,5 X 7 X 23,5 cm 17 X 9 X 21,5

Esterno trasparente, interno in colori differenziati

Stima € 200 - 300

Offri

152

Fregio floreale. XIX-XX secolo

olio su tela
cm 64X5X11
Stima € 70 - 100

Offri

153

Pellicano in vetro trasparente

olio su tela
cm 26X13X37
(rotture)
Stima € 100 - 200

Offri

154

Divano a due posti rivestito in tessuto a strisce

olio su tela
cm 203X92X83
Stima € 100 - 200

Offri

155

Sedia girevole da scrivania con ruotine

olio su tela
cm 203X92X83
Stima € 0 - 0

Offri

156

Edicola portatile tibetana in rame con all'interno piccolo Budda di legno dorato. XIX-XX secolo

olio su tela
cm 17X19
Stima € 200 - 300

Offri

157

Due biciclette da donna

olio su tela
cm (rosa) 185X72X94 cm (rossa) 169X72X100
Stima € 50 - 100

Offri

158

Vetrinetta in mogano intarsiata

olio su tela

cm 77X33X104

Decoro a motivi vegetali, applicazioni decorative in metallo dorato

Stima € 300 - 500

Offri

159

Nils Johan Thorvald Thorsson, Royal Copenhagen, 1960 ca

olio su tela

altezza cm 20,5 cm 15,5x10,5

Vaso in terracotta maiolicata con decoro di volatili stilizzati in policromia.
Marchio della manifattura.

Stima € 200 - 250

Offri

160

Sarcofago egizio, Eracle

olio su tela

cm max 20 cm min 13

Due sculturine in bronzo patinato

Stima € 50 - 100

Offri

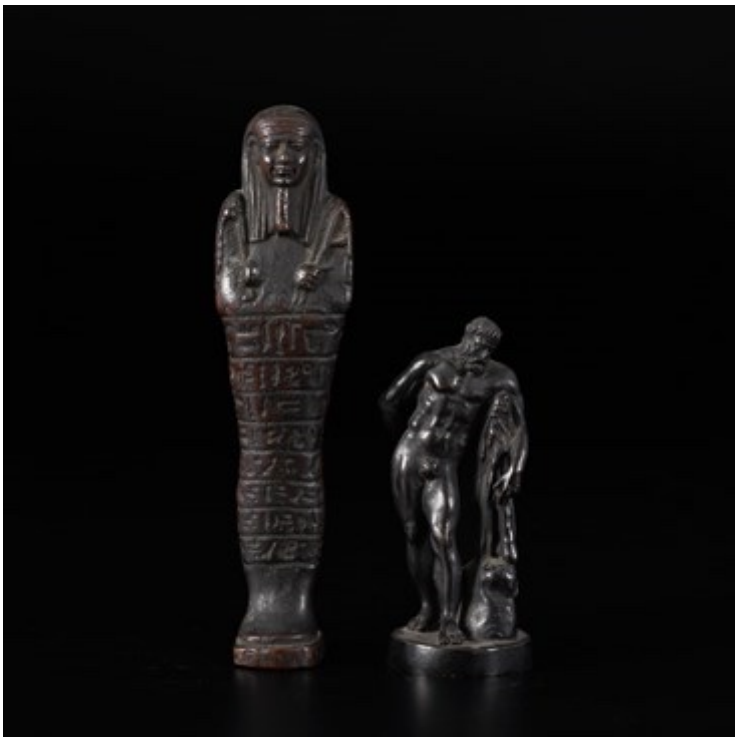

161

Scuola del XIX secolo Compianto

olio su tela

cm 20X17

Stima € 100 - 200

Offri

162

Due bicchieri e un vaso diverso

olio su tela
cm h max 221 cm h min 13
Fogge e colori diversi
Stima € 0 - 0

Offri

163

Clemente Tafuri

1903 - 1971

Ragazza con tamburello

olio su tela
cm h max 221 cm h min 13
firmato in basso a sinistra
Stima € 100 - 200

Offri

164

Cornice in legno intagliato e dorato. XIX secolo

olio su tela
Largh. 40 - Alt. 97 cm
Stima € 150 - 200

Offri

165

Appendiabiti "Servonotte". Achille Castiglioni per Zanotta

olio su tela
Alt. 130 cm
base in polipropilene e struttura in acciaio verniciato
Stima € 100 - 200

Offri

166

Da Matteo Da Campione. XX secolo

olio su tela

Cm 18X107X

Riproduzioni in bronzo delle formelle del pulpito del Duomo di Monza, oggi cantoria dell'organo. Entro cornice

Stima € 100 - 200

Offri

167

Inginocchiatoio. Elementi antichi

olio su tela

cm 71X48X86

Piani apribili a ribalta, uno sportello sul fronte

Stima € 200 - 300

Offri

168

Monogramma CA sulla base. XX secolo
Gentiluomo con bastone
olio su tela
Cm 12X6X15
Stima € 50 - 100

Offri

169

Lampadario in metallo e cristalli a 30 luci
olio su tela
Cm 120X120X120
(mancanze e difetti)
Stima € 0 - 0

Offri

170

Divano in legno intagliato e laccato nero in stile Luigi Filippo

olio su tela
cm 170X89X118
Stima € 50 - 100

Offri

171

Credenzino a due ante a vetro, XIX-XX secolo

olio su tela
Largh. 92 - Prof. 32 - Alt. 102 cm
Stima € 200 - 300

Offri

172

Tavolo a fratino in stile seicentesco

olio su tela
cm 212X62X80
Gambe tornite
Stima € 500 - 600

Offri

173

Francesco Filippini

1853 - 1895
Cerchia di

Paesaggio

olio su tela
cm 76X29
firmato in basso a destra
Stima € 600 - 900

Offri

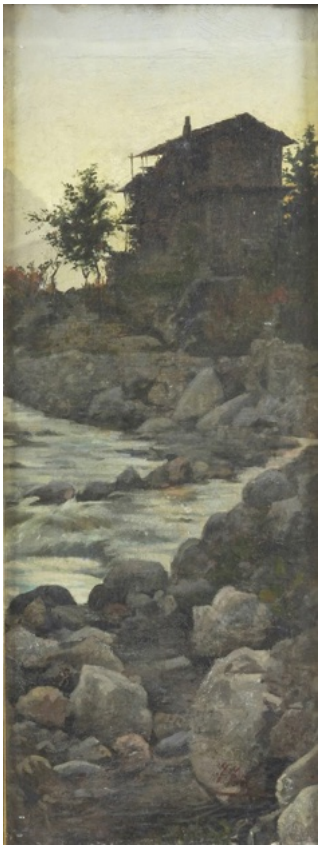

174

Iacobi Folco Senza titolo

olio su tela

cm 76X29

lotto composto da due acquaforti

Stima € 0 - 0

Offri

175

Piccolo comodino in legno di noce, Veneto inizio XIX secolo

olio su tela

Largh. 39 - Prof. 31 - Alt. 71 cm

fronte con sportello ad apertura scorrevole, gambe troncopiramidali

Stima € 300 - 500

Offri

176

Raccolta di sette stampe e riproduzioni colorate a tema cucina. Entro cornici

olio su tela

cm max 40 X 47 cm min 30 X 30

Stima € 0 - 0

Offri

177

Coppia di portavasi in metallo

olio su tela

cm 88X45X98

A sei ripiani, bracci decorati a volute

Stima € 100 - 200

Offri

178

Vaso in porcellana con decoro monocromo blu. Cina XX secolo

olio su tela
cm 9X9X21
(rotture e mancanze)
Stima € 0 - 0

Offri

179

Tavolino con piano circolare lastronato ed intarsiato con scacchiera. XIX-XX secolo

olio su tela
cm 61X61X75
Stima € 80 - 120

Offri

180

Vaso in porcellana. Cina XX secolo

olio su tela
cm 13X29
Stima € 100 - 200

Offri

181

Coppia di comodini in radica. XX secolo

olio su tela
cm 45X37X81
Stima € 0 - 0

Offri

182

Attilio Simonetti

1843 - 1925
Ambito di

L'arrivo degli invitati

olio su tela
Largh. 42 - Alt. 31 cm
Firmato e datato Roma'87 in basso a destra
Stima € 1500 - 2000

Offri

183

Figura maschile e femminile. XIX secolo

olio su tela
acefala d cm 24, h cm 27,5 nudo d cm 29, h cm 32,5
rotture
Stima € 200 - 300

Offri

184

Agrippina Carlo X. XIX secolo

olio su tela
cm 62X161X90
Imbottita, schienale sagomato, gambe tornite
Stima € 150 - 200

Offri

185

Cornice a cassetta in legno dipinto ed ebanizzato. Italia centrale XVIII secolo

olio su tela
cm 84x70,7, battuta cm 69x55,7, luce cm 66,5x53
Stima € 300 - 400

Offri

186

Coppia di poltrone Luigi XVI

olio su tela

cm 59X45X94

Imbottite e foderate in pelle, schienale a scudo, braccioli lievemente mossi, gambe rastremate

Stima € 200 - 300

Offri

187

Tre vasi diversi in vetro colorato

olio su tela

cm h max 26,5 cm h min 10

Uno più grande a balaustro, due più piccoli di cui uno biansato con decoro a murrine

Stima € 0 - 0

Offri

188

Incisori del XIX-XX secolo Sei stampe di soggetto diverso

olio su tela

cm h max 26,5 cm h min 10

Quattro scene campestri a colori, Forum Nervae di Carlo Casanova (48/50), una stampa di traduzione dall'Altalena di Fragonard. Entro cornici

Stima € 100 - 200

Offri

189

Scuola del XX secolo Paesaggio

Acquerello su carta

cm 49X32

Stima € 0 - 0

Offri

190

Due coppie di cornici a vassoio in legno dorato e inciso più una singola

Acquerello su carta

cm 49X32

cm 68,5x53,5 (55,5x41), cm 71x55 (60x45,5), cm 74,5x59,5 (65x50), cm 77,5x62,5 (65x50)

Stima € 150 - 200

Offri

191

Scultura in bronzo raffigurante personaggio stilizzato, XX secolo

Acquerello su carta

Alt. 52 Cm

Stima € 200 - 300

Offri

192

Vaso in porcellana. Cina XX secolo

Acquerello su carta
cm 20X35
Stima € 100 - 200

Offri

193

Specchiera in legno con piastrelle in maiolica. XX secolo

Acquerello su carta
cm 112X84
Decoro a paesaggi policromi
Stima € 150 - 250

Offri

194

Due popolani

Acquerello su carta
cm max 23 cm min 22,5
Statuette in terracotta e cartapesta
Stima € 0 - 0

Offri

195

Cassapanca in legno laccato decorato con specchi

Acquerello su carta
cm 119X60X55
(difetti e rotture)
Stima € 80 - 120

Offri

196

Poltrona stile Luigi XVI. XX secolo

Acquerello su carta
cm 57X55X90
Imbottita e rivestita in pelle, gambe troncoconiche scanalate
Stima € 0 - 0

Offri

197

Nudo maschile di gusto rinascimentale, firmato Morrow

Acquerello su carta
cm 20,5X8X23,5
Stima € 150 - 200

Offri

198

Specchiera in legno intagliato e dorato. XX secolo

Acquerello su carta
cm 75X140
Stima € 200 - 300

Offri

199

Venzo Gaetano (1770-1843) e altri incisori del XIX secolo da Bartolomeo Pinelli Sei incisioni dall'Istoria Romana di Rollin

Acquerello su carta
cm 58X45
Incisioni calcografiche. Entro cornici
Stima € 200 - 300

Offri

200

Busto di fanciullo.
Fonditore del XX secolo

Acquerello su carta
Largh. 23 - Prof. 16 - Alt. 30 Cm Base 12,5x12,5x11,5 Cm
Stima € 100 - 200

Offri

201

Macina con pestello in pietra

Acquerello su carta
cm 8 X 14 cm 25 X 25
Stima € 0 - 0

Offri

202

Incisori del XX secolo Collezione di dieci stampe a soggetto floreale

Acquerello su carta
cm max 30 X 30 cm min 14,5 X 14,5
Tutte entro cornice
Stima € 0 - 0

Offri

203

Coppia di fermalibri a foggia di Scottish terrier

Acquerello su carta
cm 8,5X14,5X20
Stima € 0 - 0

Offri

204

Due vasi in vetro rossi

Acquerello su carta
cm 11X11X28
Decoro floreale
Stima € 0 - 0

Offri

205

C. Parodi Piazza Fossatello, Genova

Acquerello su carta
cm 11X11X28
Firma in basso a sinistra
Stima € 50 - 100

Offri

206

Tavolo ad alette. XX secolo

Acquerello su carta
cm (chiuso)49X104X72 cm (aperto)
141X104X72
Gambe torchon
Stima € 150 - 200

Offri

207

Vaso in porcellana. Herend, XX secolo

Acquerello su carta
cm 28X55
Stima € 80 - 120

Offri

208

Due palcchette in bronzo argentato e patinato in stile rinascimentale

Acquerello su carta
cm 5,5 X 9,5 cm 5,5 X 7,5
Stima € 100 - 200

Offri

209

Incisione su lamina raffigurante porto di Genova

Acquerello su carta
cm 9X7
Stima € 0 - 0

Offri

210

Sedici cornici con carte dei tarocchi

Acquerello su carta
cm max 38 X 108 cm min 79 X 47
Stima € 200 - 400

Offri

211

Tavolo con quattro sede in legno intagliato, unito a quattro poltrone con schienale a lira

Acquerello su carta
cm max 38 X 108 cm min 79 X 47
Stima € 450 - 550

Offri

212

Scuola del XIX secolo

Lungomare

Olio su tavoletta

cm 23X35

Firma di difficile lettura in basso a destra

Stima € 50 - 100

Offri

213

Brocca in ceramica dipinta. Daniel zuloaga Boneta (1852-1921)

Olio su tavoletta

Alt. cm 18,5

Stima € 180 - 280

Offri

214

Due bottiglie e due vasi con coperchio in vetro

Olio su tavoletta
cm max 27,5 cm min 13
Tutti con tappo
Stima € 0 - 0

Offri

215

Murano 1930

Olio su tavoletta
Cm 5,5X38,5
Piatto in vetro soffiato con decoro di spirale ametista e venature dorate e avventurina con centro baccellato, senza base
Stima € 180 - 300

Offri

216

Due sedie in legno intagliato stile Luigi XVI

Olio su tavoletta
cm 49X43X88
Seduta e schienale in cannetè, gambe troncoconiche scanalate
Stima € 0 - 0

Offri

217

Artista del XX secolo Busto femminile

Olio su tavoletta
Largh. 23 - Prof. 12 - Alt. 27 Cm
firmata e datata 1939 sotto la base
Stima € 100 - 200

Offri

218

Gesso anatomico. XX secolo

Olio su tavoletta
Cm 10X13X9
Stima € 50 - 100

Offri

219

Fonditore del XX secolo Scugnizzo con cesto

Olio su tavoletta
Cm 10X13X9
Firma alla base
Stima € 150 - 200

Offri

220

Coppia di candelieri in metallo

Olio su tavoletta
cm 9,5X9,5X22
Fusto a colonna
Stima € 150 - 200

Offri

221

Giovanni Colmo

1867 - 1947

Paesaggio agreste

Olio
Largh. 16,5 - Alt. 10 cm
Firma in basso a destra
Stima € 200 - 300

Offri

222

Achille Tominetti

1848 - 1917
Ambito di

Pastore con gregge

olio su tela
cm 63X48
firmato in basso a sinistra
Stima € 800 - 1200

Offri

223

Tra accendini da tavolo in porcellana

olio su tela
cm 5X5X8,5
Decoro monocromo di gusto orientale
Stima € 0 - 0

Offri

224

Specchiera con cornice in legno dorato

olio su tela
cm 5X5X8,5
Stima € 100 - 150

Offri

225

Salvatore Jemolo

1927 - 2007

Trittico con episodi della vita di Gesù

olio su tela
Cm 102X71 Aperto Cm 51X71 Chiuso
firmato e datato 60
Stima € 200 - 300

Offri

226

Enrico Reycend

1855 - 1928

Ambito di

Contadini con caprette

Olio su cartone

Largh. 27 - Alt. 23 Cm

Stima € 400 - 500

Offri

227

Ratto d'Europa, scultura in gesso, XX secolo

Olio su cartone

cm 62X42X72

Stima € 0 - 0

Offri

228

Scuola del XIX secolo
Ritratto femminile
Olio su tela
cm 61X80
Stima € 150 - 200

Offri

229

Lotto di 22 bottigliette da profumo in vetro colorato. XX secolo
Olio su tela
cm 61X80
Stima € 100 - 200

Offri

230

Due poltroncine imbottite con schienale capitonné

Olio su tela
cm 55X55X83
Stima € 100 - 200

Offri

231

Giuseppe Ligonto Paesaggio

Acquerello su carta
cm 10X15
Firma in basso a destra. Dedica e firma al retro
Stima € 0 - 0

Offri

232

Murano, XX secolo Balena

Acquerello su carta
cm 23X7X14
Vetro sommerso
Stima € 100 - 150

Offri

233

Specchierina in legno intagliato e dororato. XIX secolo

Acquerello su carta
cm 23X7X14
Riserva sagomata, cornice traforata a motivi fitomorfi
Stima € 150 - 200

Offri

234

Clemente Tafuri

1903 - 1971

Ritratto femminile

olio su tela

cm 23X7X14

firmato in basso a destra

Stima € 100 - 200

Offri

235

Bouda, Cyril (1901-1984)

olio su tela

cm 6X13

Incisione tratta dal volume "La mano incantata" di Gerad de Nerval. Firma su lastra e firma a matita in basso fuori lastra. Entro cornice

Stima € 0 - 0

Offri

236

Due calici a fiore in vetro

olio su tela
cm max 11 X 11 X 26,5 cm min 10,5 X 10,5 X 25
Stima € 0 - 0

Offri

237

Figura di levriero in bronzo. XX secolo

olio su tela
Largh. 12 - Prof. 4 - Alt. 9,5 Cm
Stima € 0 - 0

Offri

238

Targa.
Italia centrale, XX secolo.

olio su tela

Largh. 12 - Prof. 4 - Alt. 9,5 Cm

Maiolica. Largh. 12 - Prof. 4 - Alt. 9,5 Cm: cm 27x27. Conservazione: buona; piccole sbeccature e ritiri di smalto in cottura.

Stima € 220 - 300

Offri

239

Divano Chester in pelle rossa

olio su tela

cm 217X103X70

Stima € 500 - 700

Offri

240

Albarello in maiolica invetriata. XIX-XX secolo

olio su tela

cm 11X11X21

Fronte decorato con figura femminile (difetti)

Stima € 80 - 120

Offri

241

Seguso Vetri d'Arte, Murano 1940 ca (?)

olio su tela

cm 26X15X14

Soprammobile in forma di tricheco in vetro sommerso con inclusione di bollicine

Stima € 150 - 200

Offri

242

Due specchiere diverse. XX secolo

olio su tela
cm 115x90 cm 109x109
Stima € 0 - 0

Offri

243

Clemente Tafuri

1903 - 1971

Figura femminile

olio su tela
cm 115x90 cm 109x109
firmato in basso a sinistra
Stima € 100 - 200

Offri

244

Pettinari, tre piastrelle

olio su tela

cm 15X25

Stima € 100 - 200

Offri

245

Arrigo Boito - autografo

olio su tela

cm 13,5X18

Ritratto fotografico di Arrigo Boito con ringraziamenti e firma. Entro cornice

Stima € 100 - 200

Offri

246

Stampa raffigurante "Porto di Genova" in cornice

olio su tela

Cm 96X35

Stima € 50 - 100

Offri

247

Vetrinetta parzialmente lastronata in radica

olio su tela

cm 100X45X95

Due ante a vetri sormontate da altrettanti cassettini, montanti con capitello corinzio

Stima € 200 - 400

Offri

248

Lampada da tavolo orientabile

olio su tela

Cm 38X46

Struttura in ottone nichelato, base in ghisa e diffusore in vetro.
Prod. Italia, 1950 ca.
Stima € 150 - 200

Offri

249

Emilio Vitali Vaso di fiori

Olio

cm 57X41

Firmato e datato in basso a destra
Stima € 100 - 200

Offri

250

Testa di fanciullo in bronzo. Fonditore del XX secolo

Olio

cm 16X15,5X27

Stima € 100 - 150

Offri

251

Madonna con Bambino. Scultore del XX secolo

Olio

cm 15X33

Firma "F.Gatti" e data "1952" sul lato inferiore

Stima € 100 - 200

Offri

252

Giuseppe Ligonto
Paesaggio agreste

Olio su tela
cm 31X41
Firma in basso a destra. Dedica, data e firma al retro
Stima € 0 - 0

Offri

253

Tavolo Luigi XV. XVIII secolo

Olio su tela
cm 112X62X81
(rifacimenti, restauri, difetti)
Stima € 100 - 200

Offri

254

Medaglione in madreperla incisa e traforata

Olio su tela

cm 14,5X14,5

Natività contornata in basso di piccole scene della vita di Cristo, in mezzo decoro a girali vegetali

Stima € 100 - 200

Offri

255

Vaso in vetro con oro

Olio su tela

cm 12X12X32

Stima € 100 - 200

Offri

256

Vaso con coperchio in vetro

Olio su tela
cm 14X32
Piriforme, base trasparente e vaso color ocra
Stima € 100 - 200

Offri

257

Manichino in vimini intrecciato

Olio su tela
cm 45X45X166
Stima € 100 - 150

Offri

258

Pendola a torre. XX secolo

Olio su tela

Cm 60X32X221

cassa in rovere

Stima € 100 - 200

Offri

259

Zuppierina.
Cerreto, XVIII secolo.

Olio su tela

Cm 60X32X221

Maiolica. Marca: assente. Cm 60X32X221: altezza cm 19; cm 24x15,5. Conservazione: un piedino restaurato; mancanze minori alla vegetazione della presa, qualche piccola sbeccatura; craquellures

Stima € 200 - 300

Offri

260

Vetrina lastronata e filettata a due ante a vetro, XIX secolo

Olio su tela
Largh. 120 - Prof. 34 - Alt. 106 cm
applicazioni in bronzo dorato sui montanti
Stima € 300 - 400

Offri

261

Etagere con montanti torniti. Fine XIX secolo

Olio su tela
cm 58X37X122
Stima € 0 - 0

Offri

262

Arturo Ferrari

1861 - 1932

Quattro vedute dei navigli di Milano

Olio su tela

cm 38x26 cm 29x25

quattro acquerelli su carta, cm 40x25 e 25x30

Stima € 1200 - 1800

Offri

263

Giovanni Colmo

1867 - 1947

Paesaggio lacustre

Olio

Largh. 29 - Alt. 24 Cm

Firma in basso a sinistra

Stima € 200 - 300

Offri

264

Due teste di moro siciliane in ceramica invetriata

Olio

cm 32X47

Una testa machile, l'altra femminile. Ricco decoro policromo

Stima € 0 - 0

Offri

265

Coppia di stampe in cornice dorata raffiguranti battaglie navali

Olio

cm 32X47

Stima € 0 - 0

Offri

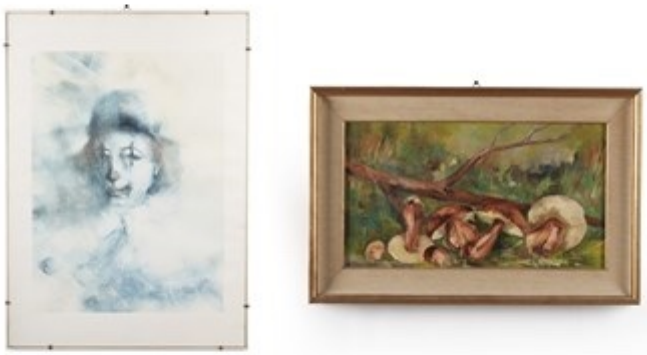

266

Lotto composto da due dipinti diversi

Olio
cm 70 X 45 cm 68 X 48,5
Stima € 0 - 0

Offri

267

Tavolo da pranzo rustico. XIX secolo

Olio
cm (chiuso) 106X70,5X77 cm (aperto) 141,5X70,5X77
Un cassetto nella fascia, gambe tornite
Stima € 200 - 300

Offri

268

Tre armigeri a cavallo, a firma Chiavari, XIX-XX secolo

Olio

cm max 34 X 15 X 33 cm min 18 X 7,5 X 20

Stima € 160 - 260

Offri

269

Coppia di poltrone in legno intagliato, dipinto e dorato

Olio

cm 70X57X106

Stima € 200 - 300

Offri

270

Poltrona in legno intagliato. Fine XIX-inizi XX secolo

Olio

Cm 59X63X117

Seduta, schienale e braccioli imbottiti, gambe anteriori e montanti dei braccioli mossi, ricca cimasa traforata

Stima € 0 - 0

Offri

271

Due disegni a carboncino raffiguranti personaggi

Olio

cm 33X48

Stima € 0 - 0

Offri

272

Wilma Bitossi Girasoli

Olio su tela
cm 69X100
Firma in basso a destra
Stima € 200 - 300

Offri

273

Un calice e un bicchiere in vetro rosso

Olio su tela
cm h max 28 cm h min 10,5
Decoro dorato
Stima € 0 - 0

Offri

274

Ribalta a quattro cassetti, Inghilterra XIX-XX secolo

Olio su tela

Largh. 116 - Prof. 59 - Alt. 115 cm

Stima € 300 - 400

Offri

275

Coppia di poltrone Luigi XVI in noce. XVIII secolo

Olio su tela

Cm 64X55X100

Stima € 200 - 300

Offri

276

Orfeo Tamburi / Marcello Morandini

Olio su tela
cm max 80 X 80 cm min 68 X 52
Due litografie
Stima € 150 - 200

Offri

277

Piccola valigia in pelle con necessaire da viaggio

Olio su tela
cm 29,5X18X7,5
Stima € 50 - 100

Offri

278

Armadio a due ante pannellate con cappello intagliato a tralci di vite. XX secolo

Olio su tela
cm 154X60X200X
Stima € 100 - 200

Offri

279

Rémond da Oudet Serie di sei Camelie

Olio su tela
cm 154X60X200X
Incisioni calcografiche colorate su disegno di J.J. Lung. Foxing. Entro cornici.
Dmensioni: totale cm 45,5x36,5, lastra cm 30x23 ca.
Stima € 200 - 300

Offri

280

Coppia di candelieri con fusto a foggia di moro

Olio su tela
cm 11X12X29
(uno con rotture)
Stima € 0 - 0

Offri

281

Bartolozzi Francesco (1727-1815) - Vivares, Francesco (1709-1780) The Rural Italian Ball - Le Bal Champétre d'Italie

Olio su tela
cm 11X12X29
Incisione da un disegno di Francesco Zuccarelli. Entro cornice
Stima € 0 - 0

Offri

282

Un vaso e una potiche in porcellana. Delft

Olio su tela

cm 15 X 11 X 34 cm 16 X 12,5 X 24,5

Potiche con coperchio a foggia di cane di Pho. Decoro monocromo a paesaggi entro riserve (rotture)

Stima € 100 - 150

Offri

283

Giovanni Colmo

1867 - 1947

Paesaggio agreste

Olio

cm 14X9

Firma in basso a destra

Stima € 150 - 200

Offri

284

Elemento di carretto siciliano

Olio

cm 100X30X40

Legno e metallo dipinto

Stima € 100 - 150

Offri

285

Pendola da tavolo in bronzo brunito, laccato e dorato. XIX secolo

Olio

cm 56X19X47

Cassa con decoro rocaille, cimasa con filosofo in bronzo patinato, quadrante in smalto bianco con numeri romani

Stima € 300 - 500

Offri

286

Applique a due luci in vetro di Murano. Anni'60

Olio

cm 56X19X47

Decori a foggia di fiori e foglie con profili rosa

Stima € 200 - 300

Offri

287

Lampadario in metallo a quattro luci

Olio

Cm 50X50X148

Decoro con teste leonine

Stima € 0 - 0

Offri

288

Coppia di specchierine in legno intagliato e dorato stile rocaille

Olio

cm 76X48

Riserva sagomata, cimasa traforata, decoro fitomorfo e a pellacce

Stima € 200 - 300

Offri

289

Scuola del XX secolo Paesaggio lacustre

olio su tavola

cm 26X18

Stima € 100 - 200

Offri

290

Sebastiano De Albertis

1828 - 1897

Cavalleria

Acquerello

cm 13X19

Firma in basso a destra

Stima € 300 - 500

Offri

291

Baule in legno. XX secolo

Acquerello

cm 98X50X57

Stima € 0 - 0

Offri

292

Servizio in metallo dipinto a fiori

Acquerello
cm max 22 X 20 X 28 cm min 12 X 9 X 11
Stima € 0 - 0

Offri

293

Coppia di letti a una piazza in metallo dorato

Acquerello
Cm 205X97X115
Stima € 0 - 0

Offri

294

Tavolo circolare con 4 sedie in legno. XX secolo

Acquerello
Cm 205X97X115
Stima € 250 - 350

Offri

295

Percy Brooke

Paesaggio fluviale

Acquerello su tavola
cm 17,5X21
Firma e data in basso a sinistra
Stima € 50 - 80

Offri

296

Tre dipinti in cornice raffiguranti paesaggi

Acquerello su tavola
cm 59X39
Stima € 0 - 0

Offri

297

Grande foglia di vetro

Acquerello su tavola
Cm 62X41X8,5
Stima € 0 - 0

Offri

298

Pier Canosa Due serigrafie colorate

Acquerello su tavola

Largh. 40 - Alt. 60 Cm

Firma, tiratura (82/300)/(210/300) e anno in basso

Stima € 0 - 0

Offri

299

Scene storiche

Acquerello su tavola

cm 72X102

Coppia di oleografie applicate su tela

Stima € 0 - 0

Offri

300

Percy Brooke Paesaggio fluviale con armenti

Acquarello su tavola
cm 17X21
Firma e data in basso a sinistra
Stima € 50 - 80

Offri

301

Fotografia di Hunprey Bogart con applicazioni in tessuto

Acquarello su tavola
cm 30,5X39,5
Stima € 0 - 0

Offri

302

Vaso in vetro firmato Rosenthal e ferma carte

Acquarello su tavola
cm 30,5X39,5
altezze cm 29 e cm 8
Stima € 130 - 150

Offri

303

Riproduzione da Antonio Ligabue Tigre

Olio su tela
Largh. 40 - Alt. 60 Cm
Stima € 50 - 100

Offri

304

Cofanetto da viaggio per liquori impiallacciato in radica

Olio su tela

cm 21X11X15,5

Coperchio incernierato e bombato, contenente tre piccole bottiglie di vetro molato con tappi

Stima € 100 - 200

Offri

305

Bassorilievo in legno con scena di montagna, manifattura altoatesina

Olio su tela

Largh. 51 - Alt. 62 Cm Cornice 66,5 - Alt. 77 Cm

Stima € 400 - 500

Offri

306

Scuola del XX secolo
Veduta di porto

Olio u tela
Largh. 51 - Alt. 62 Cm Cornice 66,5 - Alt. 77 Cm
Stima € 50 - 100

Offri

307

Divanetto a due posti. XX secolo

Olio u tela
Cm 143X92X68
Imbottito, profilo e piedi mossi
Stima € 0 - 0

Offri

308

Applique in legno intagliato, dorato e laccato. XX secolo

Olio u tela

cm 205X50X172

Decoro a cornucopie con frutti e spighe di grano

Stima € 400 - 500

Offri

309

Giuseppe Falchetti

1843 - 1918

Cacciagione

olio su tela

Largh. 44 - Alt. 60 Cm

siglato in basso a sinistra

Stima € 400 - 600

Offri

310

Gianfranco Campestrini

Darsena di Viareggio

Olio su tela

Largh. 70 - Alt. 50 Cm

Firmato in basso a destra, titolo firma e data sul retro

Stima € 150 - 200

Offri

311

Artista francese del XIX secolo

Olio su tela

Largh. 70 - Alt. 50 Cm

Serie di quattro stampe con scene di genere. entro nelle cornici dorate con cimasa traforata

Stima € 0 - 0

Offri

312

Barometro da parete in vetro dipinto. Francia XX secolo

Olio su tela
cm 101X66
Stima € 100 - 200

Offri

313

Arnaldo Ferraguti
1862 - 1925

Ballerina

pastelli e matita su carta
cm 30,5X42
Firmato e datato in basso a destra
Stima € 200 - 300

Offri

314

Tavolino lastronato e intarsiato, XIX-XX secolo

pastelli e matita su carta
cm 76X67X80
Stima € 100 - 200

Offri

315

Vassoio in metallo argentato. XX secolo

pastelli e matita su carta
cm 51X31,5
Stima € 0 - 0

Offri

316

Tre vasi di forma diversa in vetro rosso

pastelli e matita su carta

cm min h 13,5 cm max h 19

Due a calice di dimensione diversa e uno globulare

Stima € 100 - 200

Offri

317

Tappeto a preghiera afgano. XX secolo

pastelli e matita su carta

Cm 164X128

Stima € 250 - 300

Offri

318

Tavolo in mogano intagliato con piano a libri, Inghilterra XIX secolo

pastelli e matita su carta

Cm 164X128

chiuso cm 105x51x74, aperto cm 103x105x71

Stima € 200 - 300

Offri

319

Due pupi portacandela in ceramica bianca

pastelli e matita su carta

cm 34X34X61

Stima € 0 - 0

Offri

320

Tre ritratti femminili

pastelli e matita su carta
cm max 23 X 29,5 cm min 9,5 X 17,5
Tecniche miste.
Si aggiunge nel lotto un ritratto maschile fotografico
Stima € 0 - 0

Offri

321

Cartella contenente riproduzione di disegni dell'Ambrosiana di Pietro Paolo Rubens

pastelli e matita su carta
cm max 23 X 29,5 cm min 9,5 X 17,5
Testo di Lamberto Vitali. Edizione del Banco Ambrosiano
Stima € 0 - 0

Offri

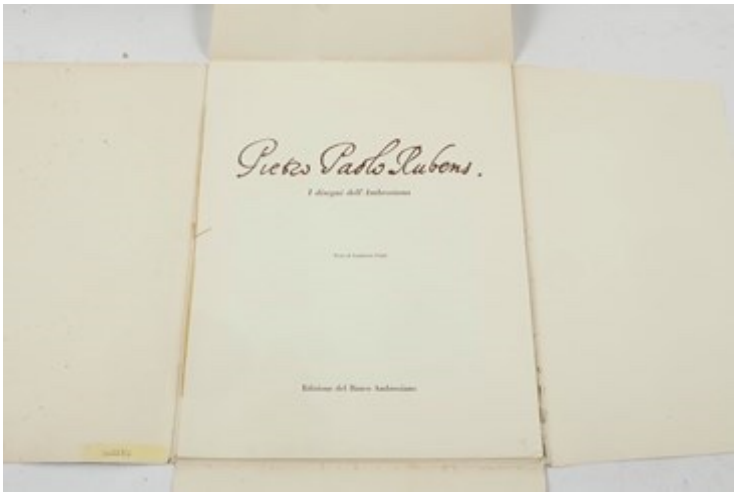

322

Scuola Napoletana del XIX-XX secolo Ritratto femminile

Olio su tela
cm 41X24
Firma in basso a destra
Stima € 200 - 400

Offri

323

Mobile in mogano con filettature, Inghilterra XIX-XX secolo

Olio su tela
Largh. 202 - Prof. 67 - Alt. 115 cm
Stima € 200 - 300

Offri

324

Dormeuse imbottita con schienale capitonné

Olio su tela
Cm 167X71X93
Stima € 0 - 0

Offri

325

Luigi Brignoli Maternità

Olio su tavola
cm 43X30
Firmato in basso a sinistra
Stima € 200 - 300

Offri

326

Giordano Marina a Capri

olio su tela

cm 65X45

Stima € 500 - 800

Offri

327

Piatto in porcellana Imari. Cina XIX secolo

olio su tela

cm 37

Stima € 200 - 400

Offri

328

Pendola da tavolo. XIX-XX secolo

olio su tela

cm 27,5X15X38

Cassa in legno, quadrante dorato e in smalti bianco, numeri romani

Stima € 100 - 150

Offri

329

Romani Camapgnoli Serigrafia a colori

olio su tela

cm 27,5X15X38

Tiratura (83/150) e firma in basso a matita

Stima € 0 - 0

Offri

330

Goldscheider, Austria 1930 ca

olio su tela

cm 13X12X16

Piccola testa di donna stilizzata in terracotta maiolicata con decoro a smalti policromi su basamento in legno.
Rotture
Stima € 150 - 200

Offri

331

Divano laccato in stile

olio su tela
cm 183X90X93
Stima € 100 - 150

Offri

332

Armonia di luci

olio su tela
Largh. 29 - Alt. 24 Cm
firmato in basso a destra
Stima € 100 - 200

Offri

333

Vassoietto laccato con scena di battaglia. Giappone XX secolo

olio su tela
cm 51X40X3,5
Stima € 100 - 200

Offri

334

Tre diverse scatole con coperchio in porcellana

olio su tela

cm max 10,5 X 9 X 7 cm min 8 X 8 X 3

Una MGA, una Dario Ravano e una alla maniera di Ponti

Stima € 130 - 180

Offri

335

L. Alvarez Gentildonna con ventaglio

Olio su tavola

cm 18X10,5

Dedica con firma in basso a destra

Stima € 300 - 500

Offri

336

Tavolo a rocchetto allungabile. XX secolo

Olio su tavola
chiuso cm 75,5X75,5X77 aperto cm 139X75,5X75 sedie cm 45X44X90
Si aggiunge nel lotto coppia di sedie direttorio con schienali a cartella e sedute impagliate
Stima € 50 - 100

Offri

337

Eugenia Martinenghi Figura allegorica

Olio su tela
cm
Firma al retro
Stima € 0 - 0

Offri

338

Poltrona imbottita. XIX secolo

Olio su tela

Cm 72X87X110

Schienale sagomato, gambe mosse con ruotine

Stima € 0 - 0

Offri

339

Set da liquore in vetro

Olio su tela

cm 16X10X27,5

Bottiglia con coperchio, rubinetto e porta bicchierini. Sette bicchierini con bordo dorato

Stima € 50 - 100

Offri

340

Coppia di panchetti in stile settecentesco. Fine XIX-inizi XX secolo

Olio su tela
cm 42X40X45
Imbottiti, gambe mosse
Stima € 0 - 0

Offri

341

Piccolo vaso a croce in vetro di Murano, XX secolo

Olio su tela
cm 42X40X45
Stima € 0 - 0

Offri

342

Due figure cinesi in pietra dura

Olio su tela
cm 4,5X4,5X15,5
Stima € 50 - 100

Offri

343

Cassettone lastronato e dilettato. Lombardia, XIX secolo

Olio su tela
cm 133X69X95
Profili ebanizzati, fronte mosso a quattro cassetti
Stima € 100 - 200

Offri

344

Francesco Vinea

1845 - 1902
Cerchia di

Ritratto femminile

olio su tela
cm 31X38
firmato in alto a destra
Stima € 700 - 800

Offri

345

I tre putti

olio su tela
cm 30X39
firma incisa; con medaglia in bronzo incastonata a retro "Exposition Universelle 1889
Stima € 100 - 200

Offri

346

Lotto di oltre dieci utensili da cucina in rame

olio su tela

cm max 44 X 31 X 11 cm min 14 X 14 X 7

Pentole, padelle, coperchi e uno scaldino

Stima € 100 - 200

Offri

347

Un piatto.
Cina, XX secolo.

olio su tela

cm 23X23X23

Porcellana. Marca: assente. Diametro cm 23.

Stima € 300 - 500

Offri

348

Servizio da toilette

olio su tela

cm 23X23X23

con specchio, spazzola e scatola n metallo.
Si aggiunge binocolo da teatro
parzialmente lastronato in madreperla
Stima € 0 - 0

Offri

349

Scultura in terracotta raffigurante putti

olio su tela

cm 40X18X68

montata a lampada
Stima € 300 - 400

Offri

350

Due diversi servizi di bicchieri

olio su tela

cm max 10 cm min 7

Sei bicchieri da acqua con decoro a festoni fitomorfi e bordo dorato (usure, tracce di policromia) e nove bicchierini trasparenti con decoro a festoni

Stima € 0 - 0

Offri

351

Clemente Tafuri

1903 - 1971

Ritratto femminile

olio su tela

cm max 10 cm min 7

firmato

Stima € 100 - 200

Offri

352

Lotto di oggetti decorativi e da cucina un rame

olio su tela

misure varie

Tra questi un bacile baccellato, un vassoio a foglia, una teiera, una paletta, un vaso, due pentole, due brocche con coperchio

Stima € 50 - 100

Offri

353

Quattro sedie in stile settecento

olio su tela

cm 52X47X97

Seduta e schienale sagomato in cannetè, gambe mosse (difetti)

Stima € 0 - 0

Offri

354

Coppia i vasi in vetro

olio su tela

cm 14,5X14,5X26 cm

Ovoidali, base e bordo fitomorfi, decoro monocromo (rotture)

Stima € 0 - 0

Offri

355

Coppia di albarelli in maiolica invetriata. XIX-XX secolo

olio su tela

cm 12X12X25

Fronte decorato con uccelli (rotture)

Stima € 80 - 120

Offri

356

Due specchiere dorate, XIX-XX secolo

olio su tela
cm 60x60 cm 55x70
Stima € 0 - 0

Offri

357

Servizio di piatti in porcellana. Cina XX-XXI secolo

olio su tela
cm 60x60 cm 55x70
Stima € 0 - 0

Offri

358

Grande piatto in maiolica invetriata. Santucci, Deruta

olio su tela

cm 34,5X34,5

Decoro a girali floreali policromi, al retro marca e numero di serie

Stima € 0 - 0

Offri

359

Angela Tripi (XX-XXI secolo) La "Signora dei presepi"

olio su tela

Cm 19X14X25

Stima € 200 - 300

Offri

360

Coppia di consoles in legno intagliato e dorato, XIX secolo

olio su tela

Cm 19X14X25

fascia decorata con volute fogliacee, piano in legno ebanizzato, gambe arcuate terminanti con piede caprino, cm 101x40x79

Stima € 200 - 300

Offri

361

Pendola Cartel da parete. Francia o Svizzera XVIII-XIX secolo

olio su tela

cm 28X14X80

Cassa e mensola in legno dipinto con applicazioni in metallo dorato a motivi floreali e trofei. Quadrante in smalto bianco con ore in numeri romani e minuti in cifre arabe

Stima € 300 - 400

Offri

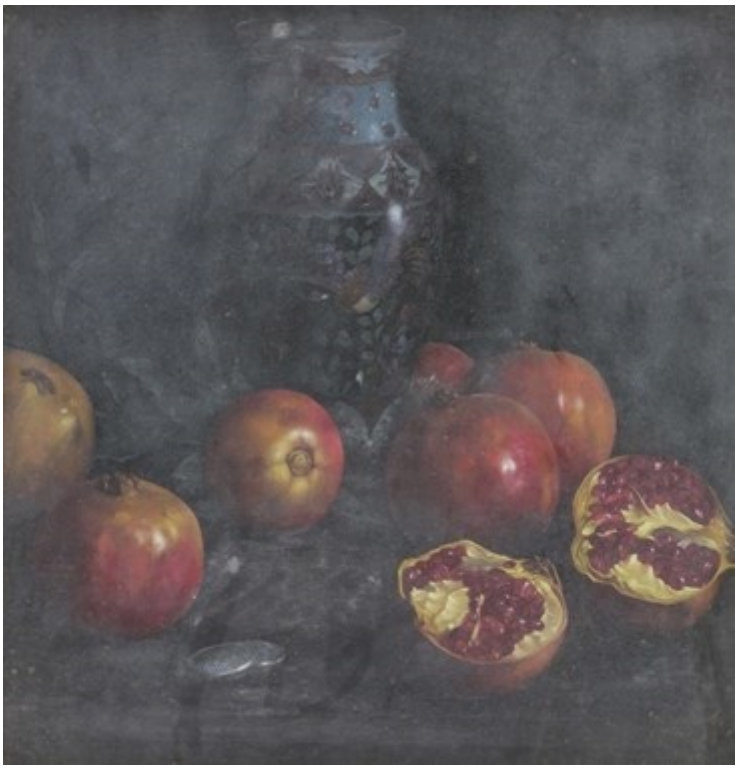

362

Melograni

olio su tela
cm 47X47
firmato in basso a sinistra
Stima € 200 - 300

Offri

363

Orologio da tavolo in mogona intasiato. XIX-XX secolo

olio su tela
cm 21,5X31,5
Quadrante in smalto bianco con numeri arabi
Stima € 200 - 300

Offri

364

Credenza in legno a due ante ed un cassetto, XIX-XX secolo

olio su tela
cm 129X61X96
Stima € 150 - 200

Offri

365

Coppia di stampe con scene di caccia . XX secolo

olio su tela
Largh. 63 - Alt. 54 Cm
Stima € 80 - 100

Offri

366

Gruppo di sei sedie Direttorio. Inizi XIX secolo

olio su tela

Cm 53X44X85

Seduta imbottita, schienale traforato, gambe a sciabola

Stima € 100 - 200

Offri

367

Camino in marmo bianco.

olio su tela

Cm 168X45X138

(difetti)

Stima € 500 - 800

Offri

368

Divano ad angolo. XIX-XX secolo

olio su tela

Cm 228X134X109

Imbottito, con schienale capitonnè

Stima € 100 - 200

Offri

369

Ribalta lastronata in radica, XVIII secolo

olio su tela

cm 97X48X97

Fronte a tre cassetti e ribalta che cela scarabattolo con cassettini e scomparti (difetti e sostituzioni)

Stima € 300 - 500

Offri

370

Poltorna Luigi XVI in legno intagliato. XVIII secolo

olio su tela

cm 67X59X110

Seduta e schienale imbottito, gambe troncoconiche

Stima € 200 - 300

Offri

371

Ultima cena. Fonditore del XX secolo

olio su tela

cm 32X20

Stima € 100 - 200

Offri

372

Coppia di specchiere circolari

olio su tela
cm 32X20
legno e ottone
Stima € 0 - 0

Offri

373

Due sedie in legno

olio su tela
cm 40X38X82
Schienale traforato, seduta impagliata, gambe anteriori tornite
Stima € 0 - 0

Offri

374

Tavolino da lavoro. XIX secolo

olio su tela

cm 61X42X77

Gambe a lira, un cassettino nella fascia, piano apribile incernierato

Stima € 100 - 150

Offri

375

Coppia di abat jour in metallo dorato

olio su tela

cm 31X82

Nel lotto sono presenti anche due supporti in plexiglass con ruotine

Stima € 0 - 0

Offri

376

Due poltrone in bambù. XX secolo

olio su tela
cm 60X65X82 cm 61X61X76
Stima € 100 - 200

Offri

377

Comodino ovale in stile settecentesco. XX secolo

olio su tela
cm 41X31X70
Lastronato, un cassettino nella fascia, gambe lievemente mosse, un pianotto basso di raccordo
Stima € 300 - 400

Offri

378

Un cassettone e un comodino stile Luigi XVI. XX secolo

olio su tela

Cassettone cm 100X54X93 Comodino cm 52X32X77

Entrambi con fronte pannellato, gambe tronconiche, montanti scanalati e piano in armo. Cassettone a tre cassetti, comodino con un cassettino e due scomparti a giorno

Stima € 100 - 200

Offri

379

Divano e cinque sedie en suite in legno laccato. XVIII secolo

olio su tela

divano 160X52X102 sedie 55X45X102

Stima € 1200 - 1600

Offri