

Vini e Distillati da Collezione e da Investimento

Milano 25 - 26 Marzo 2021



CAMBI



PRODUCT OF FRANCE



Hermitage

APPELLATION HERMITAGE CONTRÔLÉ

DOMAINE JEAN-LOUIS CHAVE

MISE EN BOUTEILLES À LA PROPRIÉTÉ
PROPRIÉTAIRE-VITICULTEUR - MAUVES EN ARDÈCHE

PRODUCT OF FRANCE



Hermitage

APPELLATION HERMITAGE CONTRÔLÉ

DOMAINE JEAN-LOUIS CHAVE

MISE EN BOUTEILLES À LA PROPRIÉTÉ
PROPRIÉTAIRE-VITICULTEUR - MAUVES EN ARDÈCHE

PRODUCT OF FRANCE



Hermitage

APPELLATION HERMITAGE CONTRÔLÉ

Mise en bouteilles à la propriété

Domaine Jean-Louis Chave

Propriétaire-Viticulteur - MAUVES en Ardèche

PRODUCT OF FRANCE



Hermitage

APPELLATION HERMITAGE CONTRÔLÉ

Mise en bouteilles à la propriété

Domaine Jean-Louis Chave

Propriétaire-Viticulteur - MAUVES en Ardèche

PRODU



Hermitage

APPELLATION H

DOMAINE JEAN-LOUIS CHAVE

MISE EN BOUTEILLES À LA PROPRIÉTÉ
PROPRIÉTAIRE-VITICULTEUR



DOMAINE J.L. CHAVE
VIGNERONS DE PÈRE EN FILS DEPUIS 1838
J.L. CHAVE
MAISON FONDÉE EN 1838
1997
PRODUCT OF FRANCE
APPELLATION HERMITAGE CONTRÔLÉE
MAISON FONDÉE EN 1838
Hermitage
APPELLATION HERMITAGE CONTRÔLÉE
Mise en bouteilles à la propriété
Domaine Jean-Louis CHAVE
Maître-Viticulteur - MAUVES en Ardèche - France

DOMAINE J.L. CHAVE
VIGNERONS DE PÈRE EN FILS DEPUIS 1838
J.L. CHAVE
MAISON FONDÉE EN 1838
2000
PRODUCT OF FRANCE
APPELLATION HERMITAGE CONTRÔLÉE
MAISON FONDÉE EN 1838
Hermitage
APPELLATION HERMITAGE CONTRÔLÉE
Mise en bouteilles à la propriété
Domaine Jean-Louis CHAVE
Maître-Viticulteur - MAUVES en Ardèche - France

DOMAINE J.L. CHAVE
VIGNERONS DE PÈRE EN FILS DEPUIS 1838
J.L. CHAVE
MAISON FONDÉE EN 1838
1995
PRODUCT OF FRANCE
APPELLATION HERMITAGE CONTRÔLÉE
MAISON FONDÉE EN 1838
Hermitage
APPELLATION HERMITAGE CONTRÔLÉE
Mise en bouteilles à la propriété
Domaine Jean-Louis CHAVE
Maître-Viticulteur - MAUVES en Ardèche - France

DOMAINE J.L. CHAVE
VIGNERONS DE PÈRE EN FILS DEPUIS 1838
J.L. CHAVE
MAISON FONDÉE EN 1838
1995
PRODUCT OF FRANCE
APPELLATION HERMITAGE CONTRÔLÉE
MAISON FONDÉE EN 1838
Hermitage
APPELLATION HERMITAGE CONTRÔLÉE
Mise en bouteilles à la propriété
Domaine Jean-Louis CHAVE
Maître-Viticulteur - MAUVES en Ardèche - France

DOMAINE J.L. CHAVE
VIGNERONS DE PÈRE EN FILS DEPUIS 1838
J.L. CHAVE
MAISON FONDÉE EN 1838
2000
PRODUCT OF FRANCE
APPELLATION HERMITAGE CONTRÔLÉE
MAISON FONDÉE EN 1838
Hermitage
APPELLATION HERMITAGE CONTRÔLÉE
Mise en bouteilles à la propriété
Domaine Jean-Louis CHAVE
Maître-Viticulteur - MAUVES en Ardèche - France

DOMAINE J.L. CHAVE
VIGNERONS DE PÈRE EN FILS DEPUIS 1838
J.L. CHAVE
MAISON FONDÉE EN 1838
1995
PRODUCT OF FRANCE
APPELLATION HERMITAGE CONTRÔLÉE
MAISON FONDÉE EN 1838
Hermitage
APPELLATION HERMITAGE CONTRÔLÉE
Mise en bouteilles à la propriété
Domaine Jean-Louis CHAVE
Maître-Viticulteur - MAUVES en Ardèche - France

ESTABLISHED 1824
YEARS OLD

The MACALLAN Anniversary Malt

A SPECIAL BOTTLING OF UNBLENDED SINGLE HIGHLAND MALT SCOTCH WHISKY 25 YEARS OLD

IN THE HEART OF SPEYSIDE, IN THE REGION KNOWN AS GLENLIVET, STANDS THE MACALLAN DISTILLERY. IT WAS FORMERLY ACCORDED LEGAL STATUS IN 1824, AND SINCE THEN THIS OPINION WAS NOTABLY CONFIRMED WHEN, IN A BLIND WHISKY TASTING RECENTLY ORGANISED BY THE (LONDON) WHISKY PERCENTUM MORE THAN ITS NEAREST RIVAL, SCORING OVER THIRTY PERCENTUM AGAINST COMPETITION FROM ALL OVER THE WORLD. WHAT IS THE SECRET OF THE WORLD'S FINEST SPIRITS FOR CENTURIES, THE MACALLAN HAS BEEN DISTILLED ON THE SAME ESTATE BY THE SAME FAMILY IN PARTICULARLY SMALL HAND BEATEN COPPER STILL - AND, WHILST OTHER DISTILLERS NO LONGER INSIST ON USING OAKEN SHERRY CASKS, AT MACALLAN, A SMALL QUANTITY IS MAINTAINED. FINALLY, SET ASIDE TO SLUMBER EVEN LONGER IN THE MELLOWING OAK; UNTIL THE CONTENTS ARE RELEASED, AS HERE, TO OFFER YOU ONE OF LIFE'S FEW GENUINELY INCOMPARABLE EXPERIENCES.

43% Vol

75cl

DISTILLED AND BOTTLED BY THE MACALLAN DISTILLERS LTD SCOTLAND
IMPORTATO DA GIOVINETTI & FIGLI MILANO
LIC. UTIF 935 MILANO

DISTILLED 1958/59

BOTTLED 1985

Concerning
The Macallan

Vini e Distillati da Collezione e da Investimento

Investment and Collectable Wines and Spirits

TORNATA 1 - VINI

GIOVEDÌ 25 MARZO 2021

ore 14.00 - Lotti 1 - 307

THURSDAY 25 MARCH 2021

h 2.00 pm - Lots 1 - 307

TORNATA 2 - DISTILLATI

VENERDÌ 26 MARZO 2021

ore 14.00 - Lotti 308 - 548

FRIDAY 26 MARCH 2021

h 2.00 pm - Lots 308 - 548

Asta 585 - Auction 585

ESPOSIZIONE - VIEWING

MILANO

via San Marco 22

In conseguenza al **Dpcm 3 novembre 2020**
non sarà possibile garantire la presenza in sala.
È sempre consigliato partecipare via web,
telefono e offerta scritta.
La visione dei lotti sarà unicamente su
appuntamento

CAMBI LIVE

In questa vendita sarà possibile partecipare in
diretta tramite il servizio Cambi Live su:

*In this sale is possible to participate directly
through Cambi Live service at:*

www.cambiaste.com

INFORMAZIONI PER QUESTA VENDITA

ESPERTO DI DIPARTIMENTO

LUCA MARTINI

l.martini@cambiaste.com

ASISTENTE DI DIPARTIMENTO

BARBARA GALBIATI

b.galbiati@cambiaste.com

CONDITION REPORT

Lo stato di conservazione dei lotti non è indicato in catalogo; chi non potesse prendere visione diretta delle opere è invitato a richiedere un condition report all'indirizzo e-mail:

conditions@cambiaste.com

The state of conservation of the lots is not specified in the catalog. Who cannot personally examine the objects can request a condition report by e-mail:

conditions@cambiaste.com

OFFERTE

Le persone impossibilitate a presenziare alla vendita possono concorrere all'asta tramite offerta scritta o telefonica che deve pervenire almeno 5 ore lavorative prima dell'asta all'indirizzo e-mail:

offerte@cambiaste.com

Clients who cannot attend the auction in person may participate by absentee or telephone bid to be received at least 5 working hours prior to the sale by e-mail at:

bids@cambiaste.com

DIPARTIMENTI

ARGENTI ANTICHI

Carlo Peruzzo
c.peruzzo@cambiaste.com

ARTE MODERNA E CONTEMPORANEA

Michela Scotti
m.scotti@cambiaste.com
Daniele Palazzoli
d.palazzoli@cambiaste.com

ARTE ORIENTALE

Dario Mottola
d.mottola@cambiaste.com

ARTI DECORATIVE DEL XX SECOLO

Marco Arosio
m.ariosio@cambiaste.com

AUTO E MOTO D'EPOCA

Claudio Rava
c.rava@cambiaste.com

DESIGN

Piermaria Scagliola
p.scagliola@cambiaste.com
Sirio Candeloro
s.candeloro@cambiaste.com

DIPINTI DEL XIX E XX SECOLO

Tiziano Panconi (Direttore Scientifico)
t.panconi@cambiaste.com

DIPINTI E DISEGNI ANTICHI

Gianni Minozzi
g.minozzi@cambiaste.com

FOTOGRAFIA

Chico Schoen
c.schoen@cambiaste.com

I MAESTRI DEL FUMETTO E DELL'ILLUSTRAZIONE

Sergio Pignatone
s.pignatone@cambiaste.com

FILATELIA E STORIA POSTALE

Alessandro Arseni
a.arseni@cambiaste.com

GIOIELLI ANTICHI E CONTEMPORANEI

Titti Curzio
t.curzio@cambiaste.com

LIBRI ANTICHI E RARI

Gianni Rossi
g.rossi@cambiaste.com

MAIOLICHE E PORCELLANE

Enrico Caviglia
e.caviglia@cambiaste.com

MANIFESTI E CARTE DEL '900

Sergio Pignatone
s.pignatone@cambiaste.com

MOBILI E ARREDI

Matteo Cambi
arredi@cambiaste.com

MIRABILIA-STORIA NATURALE

Iacopo Briano
i.briano@cambiaste.com

NUMISMATICA

Paolo Giovanni Crippa
p.crippa@cambiaste.com

OROLOGI DA POLSO E DA TASCA

Assistente - Barbara Galbiati
orologi@cambiaste.com

SCULTURA ANTICA E OGGETTI D'ARTE

Carlo Peruzzo
c.peruzzo@cambiaste.com

TAPPETI

Giovanna Maragliano
g.maragliano@cambiaste.com

VINI PREGIATI E DA COLLEZIONE

Luca Martini
l.martini@cambiaste.com

RAPPRESENTANZE

TORINO

Via Giolitti 1
Titti Curzio - Tel. 011 855641
torino@cambiaste.com

VENEZIA

San Marco 3188/A
Gianni Rossi - Tel. 339 7271701
g.rossi@cambiaste.com

LUGANO

Via Dei Solari 4, 6900
Lorenzo Bianchini - Tel. +41 765442903
l.bianchini@cambiaste.com

SEDI

GENOVA

Castello Mackenzie
Mura di S. Bartolomeo 16 - 16122 Genova
Tel. +39 010 8395029
Fax +39 010 879482
genova@cambiaste.com

ROMA

Via Margutta 1A - 00187 Roma
Tel. +39 06 95215310
roma@cambiaste.com

MILANO

Via San Marco 22 - 20121 Milano
Tel. +39 02 36590462
Fax +39 02 87240060
milano@cambiaste.com

LONDRA

23 Bruton Street
W1J6QF - London
Tel. (+44) (0)20 74954320
E-mail: london@cambiaste.com

Legenda / Legend

Formati

Mezza bottiglia (hb):	0,375 Lt.
Bottiglia (bt):	0,75 Lt.
Magnum (Mg):	1,5 Lt.
Marie-Jeanne:	2 Lt.
Tappit-Hen:	2 Lt. circa
Jeroboam (DMg):	3 Lt.
Dame-Jeanne:	3,87 Lt.
Rehoboam:	4,5 Lt.
Methusalah (o Imperiale):	6 Lt.
Salmanazar:	9 Lt.
Balthazar:	12 Lt.
Nabuchodonosor:	15 Lt.
Melchior:	18 Lt.
Sovereign:	26 Lt. circa
Doppio Nabuchodonosor:	30 Lt.

Formats

Half Bottle (hb):	0,375 Lt.
Bottle (bt):	0,75 Lt.
Magnum (Mg):	1,5 Lt.
Marie-Jeanne	2 Lt.
Tappit-Hen:	2 Lt. circa
Jeroboam (DMg):	3 Lt.
Rehoboam	3,87 Lt.
Methuselah (imperial)	4,5 Lt.
Salmanazar	6 Lt.
Balthazar	9 Lt.
Nebuchadnezzar	12 Lt.
Melchior	15 Lt.
Sovereign:	18 Lt.
Double Nabuchodonosor:	26 Lt. circa
	30 Lt.

Confezione

(OC) **cartone originale**
(OWC) **scatola di legno originale**
(WC) **scatola di legno**
(CN) **cartone**

Packing

(OC) **original carton**
(OWC) **original wooden case**
(WC) **wooden case**
(CN) **carton**

Livelli

entro il collo (WN): è il livello di colmataura standard;
collo inferiore (BN): nella norma per i vini di qualsiasi età;
sommità della spalla (TS): livello normale per i vini di oltre 15 anni d'età;
spalla (S): livello normale per i vini fra i 10 e i 15 anni d'età.
spalla media (MS): normale per i vini di 20 anni, anche se potrebbe esserci qualche problema con la tenuta del tappo;
spalla bassa (LS): qualità variabile, con prezzi meno elevati. Non insolito per bottiglie di 25 o più anni; fine spalla: molto imprevedibile, quindi di solito vini poco stimati.
fine spalla (BS): molto imprevedibile, quindi vini poco stimati.

Ullages (Levels)

within neck (WN): a young wine or in exceptional condition
bottom neck (BN): completely acceptable for any age of wine
top shoulder (TS): usual level for wines over 15 years old
shoulder: (S) normal levels of wines from 10 to 15 years of age
mid shoulder (MS): usually some deterioration of the cork and therefore some variation usual level for wines over 20 years old
low shoulder (LS): usually some deterioration of the cork and therefore some variation. Common for wines over 25 years old.
bottom shoulder: (BS): very unpredictable, therefore wines with a low estimate

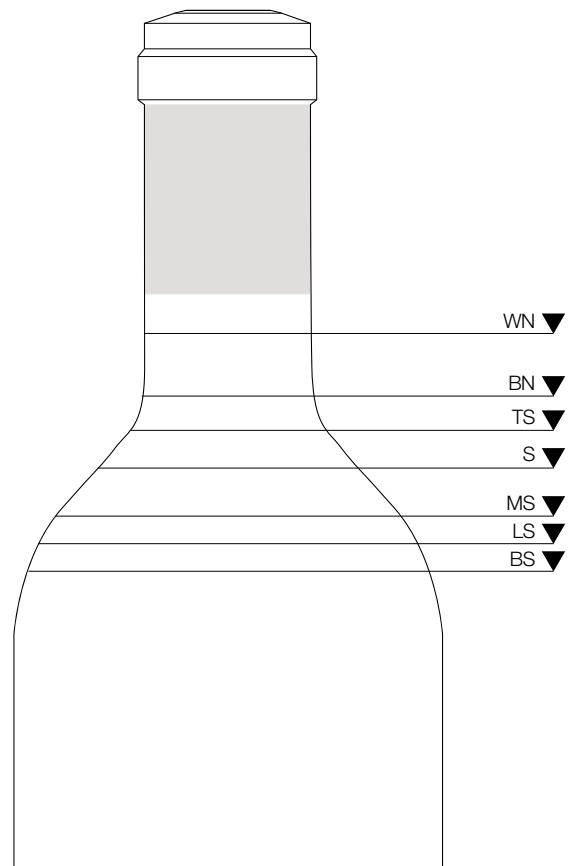

Cari amici amanti del vino,

Siamo lieti di presentarvi la prima asta del 2021, un affidamento proveniente principalmente da due splendide cantine italiane una lombarda e l'altra toscana, due collezionisti Veri che nel tempo hanno investito sulla conservazione e quantità.

Le bottiglie in asta sono delle rarità che poche volte capita di vedere in quantità abbondanti. Etichette imperfette e segni di umidità sono la chiave di una grandissima conservazione. In questo catalogo vi ritroverete da magnum e bottiglie di Domaine de la Romanee Conti, a moltissimi rari lotti di Gianfranco Soldera. Abbiamo dedicato una tornata al mercato dei distillati, con uno dei più grandi affidamenti degli ultimi 10 anni. Per testare il mercato abbiamo deciso di immettere una sola parte della collezione di queste rare bottiglie, da Macallan serie M al raro 25° anniversario, Lagavulin imbottigliato da White Horse Distillery e fino ai più rari Cognac e Armagnac provenienti dalla fine dell'800 ma soprattutto bottiglie di cognac provenienti dal Ritz di Parigi che non sono mai state commercializzate in bottiglia ma sempre e solo al calice nella splendida cornice parigina.

Luca Martini





GAJA
1859

GAJA

SORÌ TILDÌN*
1999

LANGHE
DENOMINAZIONE DI ORIGINE CONTROLLATA
NEBBIOLO
IMBOTTIGLIATO DA - BOTTLED BY GAJA, BARBARESCO, ITALY
RED WINE, PRODUCT OF ITALY

GAJA
1859

GAJA

SORÌ SAN LORENZO*
1998

LANGHE
DENOMINAZIONE DI ORIGINE CONTROLLATA
NEBBIOLO
IMBOTTIGLIATO DA - BOTTLED BY GAJA, BARBARESCO, ITALY
RED WINE, PRODUCT OF ITALY

GAJA
1859

GAJA

SORÌ SAN LORENZO*
2000

LANGHE
DENOMINAZIONE DI ORIGINE CONTROLLATA
NEBBIOLO
IMBOTTIGLIATO DA - BOTTLED BY GAJA, BARBARESCO, ITALY
RED WINE, PRODUCT OF ITALY

GAJA
1859

GAJA

SORÌ TILDÌN*
1997

LANGHE
DENOMINAZIONE DI ORIGINE CONTROLLATA
NEBBIOLO
IMBOTTIGLIATO DA - BOTTLED BY GAJA, BARBARESCO, ITALY
RED WINE, PRODUCT OF ITALY

GAJA
1859

GAJA

SORÌ TIL
2000

LANGHE
DENOMINAZIONE DI ORIGINE CONTROLLATA
NEBBIOLO
IMBOTTIGLIATO DA - BOTTLED BY GAJA, BARBARESCO, ITALY
RED WINE, PRODUCT OF ITALY



TORNATA 1 - VINI

GIOVEDÌ 25 MARZO 2021 | ore 14:00 LOTTI 1 - 308



PIEMONTE

LOTTI 1 - 60





RISERVA
1998

RISERVA
1997

RISERVA
1996

RISERVA
1998

CONTERNO

CONTERNO

CONTERNO

CONTERNO

BAROLO
DENOMINAZIONE DI ORIGINE CONTROLLATA E GARANTITA
RISERVA

BAROLO
DENOMINAZIONE DI ORIGINE CONTROLLATA E GARANTITA
RISERVA

BAROLO
DENOMINAZIONE DI ORIGINE CONTROLLATA E GARANTITA
RISERVA

BAROLO
DENOMINAZIONE DI ORIGINE CONTROLLATA E GARANTITA
RISERVA

Monfortino
IMBOTTIGLIATO ALL'ORIGINE DA
AZIENDA VITIVINICOLA
CONTERNO di GIOVANNI CONTERNO
MONFORTE D'ALBA - ITALIA
DOTTO IN ITALIA

Monfortino
IMBOTTIGLIATO ALL'ORIGINE DA
AZIENDA VITIVINICOLA
CONTERNO di GIOVANNI CONTERNO
MONFORTE D'ALBA - ITALIA
PRODOTTO IN ITALIA

Monfortino
IMBOTTIGLIATO ALL'ORIGINE DA
AZIENDA VITIVINICOLA
CONTERNO di GIOVANNI CONTERNO
MONFORTE D'ALBA - ITALIA
PRODOTTO IN ITALIA

Monfortino
IMBOTTIGLIATO ALL'ORIGINE DA
AZIENDA VITIVINICOLA
CONTERNO di GIOVANNI CONTERNO s.s.
MONFORTE D'ALBA - ITALIA

- o1 **Pira**
Barolo Marencia
(6 Bts)
1998
6 Bts WN
(etichette e capsule con segni d'usura del tempo e di umidità)
Euro 120 - 200
- o2 **Pira**
Barolo Margheria
(6 Bts)
1998
6 Bts WN
(etichette e capsule con segni d'usura del tempo e di umidità)
Euro 120 - 200
- o3 **Ceretto**
Barolo Bricco Rocche
(1 Mg)
1997
1 Mg BN
(etichetta e capsula con segni d'usura del tempo e di umidità)
Euro 50 - 100
- o4 **Ceretto**
Barolo Bricco Rocche Prapò

Ceretto
Barolo Bricco Rocche
(3 Bts)
Barolo Bricco Rocche Prapò
1999
2 Bts BN
Barolo Bricco Rocche
1996
1 Bt WN
(etichette e capsule con segni d'usura del tempo e di umidità)
Euro 60 - 100
- o5 **Ceretto**
Barolo Bricco Rocche Prapò
(3 Bts)
2000
3 Bts WN
(etichette e capsule con segni d'usura del tempo e di umidità)
Euro 60 - 100
- o6 **Ceretto**
Barolo Bricco Rocche Brunate
(3 Bts)
1996
3 Bts BN
(etichette e capsule con segni d'usura del tempo e di umidità)
Euro 60 - 100
- o7 **Ceretto**
Barolo Bricco Rocche Brunate

Ceretto
Barolo Bricco Rocche Prapò
(3 Bts)
Barolo Bricco Rocche Brunate
1996
2 Bts BN
Barolo Bricco Rocche Prapò
2000
1 Bt BN
(etichette e capsule con segni d'usura del tempo e di umidità)
Euro 60 - 100
- o8 **Ceretto**
Barolo Bricco Rocche Brunate
(3 Bts)
1999
3 Bts WN
(etichette e capsule con segni d'usura del tempo e di umidità)
Euro 60 - 100
- o9 **Ceretto**
Barolo Bricco Rocche Brunate
(3 Bts)
1999
3 Bts WN
(etichette e capsule con segni d'usura del tempo e di umidità)
Euro 60 - 100
- o10 **1 Ceretto**
Barolo Bricco Rocche Brunate
(3 Bts)
2000
3 Bts WN
(etichette e capsule con segni d'usura del tempo e di umidità)
Euro 60 - 100
- o11 **Ceretto**
Barolo Bricco Rocche Brunate
(3 Bts)
2000
2 Bts BN
1999
1 Bt BN
(etichette e capsule con segni d'usura del tempo e di umidità)
Euro 60 - 100
- o12 **Ceretto**
Barolo Bricco Rocche Brunate
(3 Bts)
1998
3 Bts BN
(etichette e capsule con segni d'usura del tempo e di umidità)
Euro 60 - 100

- | | |
|--|---|
| <p>13 Az.Agr. Gillardi
Harys
(7 Bts)
1999
7 Bts BN
(etichette e capsule con segni d'usura del tempo e di umidità)</p> <p style="text-align: right;">Euro 120 - 200</p> | <p>20 Az.Agr. Gillardi
Harys
(7 Bts)
2003
7 Bts WN
(etichette e capsule con segni d'usura del tempo e di umidità)</p> <p style="text-align: right;">Euro 140 - 200</p> |
| <p>14 Az.Agr. Gillardi
Harys
(6 Bts)
2004
6 Bts WN
(etichette e capsule con segni d'usura del tempo e di umidità)</p> <p style="text-align: right;">Euro 120 - 200</p> | <p>21 Gaja
Barbaresco
(7 Bts)
1969
7 Bts TS
(etichette e capsule in ottime condizioni)</p> <p style="text-align: right;">Euro 450 - 700</p> |
| <p>15 Az.Agr. Gillardi
Harys
(6 Bts)
2004
6 Bts WN
(etichette e capsule con segni d'usura del tempo e di umidità)</p> <p style="text-align: right;">Euro 120 - 200</p> | <p>22 Gaja
Barbaresco Costa Russi
(2 Bts)
1989
2 Bts WN
(etichette e capsule con segni d'usura del tempo e di umidità)</p> <p style="text-align: right;">Euro 200 - 400</p> |
| <p>16 Az.Agr. Gillardi
Harys
(6 Bts)
2004
6 Bts WN
(etichette e capsule con segni d'usura del tempo e di umidità)</p> <p style="text-align: right;">Euro 120 - 200</p> | <p>23 Gaja
Barbaresco Costa Russi
(2 Bts)
1989
2 Bts WN
(etichette e capsule con segni d'usura del tempo e di umidità)</p> <p style="text-align: right;">Euro 200 - 400</p> |
| <p>17 Az.Agr. Gillardi
Harys
(6 Bts)
2002
6 Bts BN
(etichette e capsule con segni d'usura del tempo e di umidità)</p> <p style="text-align: right;">Euro 120 - 200</p> | <p>24 Gaja
Barbaresco Costa Russi
(1 Bt)
1996
1 Bt BN
(etichetta e capsula con segni d'usura del tempo e di umidità)</p> <p style="text-align: right;">Euro 100 - 200</p> |
| <p>18 Az.Agr. Gillardi
Harys
(6 Bts)
2003
6 Bts WN
(etichette e capsule con segni d'usura del tempo e di umidità)</p> <p style="text-align: right;">Euro 120 - 200</p> | <p>25 Gaja
Barbaresco Costa Russi
(2 Bts)
1996
2 Bts BN
(etichette e capsule con segni d'usura del tempo e di umidità)</p> <p style="text-align: right;">Euro 200 - 400</p> |
| <p>19 Az.Agr. Gillardi
Harys
(7 Bts)
2001
7 Bts WN
(etichette e capsule con segni d'usura del tempo e di umidità)</p> <p style="text-align: right;">Euro 140 - 200</p> | <p>26 Gaja
Barbaresco Costa Russi
(2 Bts)
1998
2 Bts BN
(etichette e capsule con segni d'usura del tempo e di umidità)</p> <p style="text-align: right;">Euro 200 - 400</p> |

- 27 **Gaja**
Barolo Sperss
(1 Bt)
1988
1 Bt BN
(etichetta e capsula con segni d'usura del tempo e di umidità)
Euro 100 - 200
- 28 **Gaja**
Barolo Sperss
(3 Bts)
1996
3 Bts WN
(etichette e capsule con segni d'usura del tempo e di umidità)
Euro 300 - 600
- 29 **Gaja**
Barolo Sperss
(3 Bts)
1997
3 Bts WN
(etichette e capsule con segni d'usura del tempo e di umidità)
Euro 300 - 600
- 30 **Gaja**
Barolo Sperss
(3 Bts)
1997
3 Bts BN
(etichette e capsule con segni d'usura del tempo e di umidità)
Euro 300 - 400
- 31 **Gaja**
Barolo Sperss
(3 Bts)
1998
3 Bts BN
(etichette e capsule con segni d'usura del tempo e di umidità)
Euro 300 - 600
- 32 **Gaja**
Barolo Sperss
(3 Bts)
1999
3 Bts BN
(etichette e capsule con segni d'usura del tempo e di umidità)
Euro 300 - 600
- 33 **Gaja**
Barbaresco
(2 Bts)
1998
2 Bts WN
(etichette e capsule con segni d'usura del tempo e di umidità)
Euro 200 - 400
- 34 **Gaja**
Darmagi Cabernet Sauvignon
(2 Bts)
1985
2 Bts BN
(etichette e capsule con segni d'usura del tempo e di umidità)
Euro 120 - 240
- 35 **Gaja**
Darmagi Cabernet Sauvignon
(1 Bt)
1986
1 Bt WN
(etichetta e capsula con segni d'usura del tempo e di umidità)
Euro 60 - 120
- 36 **Gaja**
Darmagi Cabernet Sauvignon
(1 Bt)
1989
1 Bt WN
(etichetta e capsula con segni d'usura del tempo e di umidità)
Euro 60 - 120
- 37 **Gaja**
Conteisa
(2 Bts)
1996
2 Bts WN
(etichette e capsule con segni d'usura del tempo e di umidità)
Euro 40 - 80
- 38 **Gaja**
Conteisa
(2 Bts)
1997
2 Bts WN
(etichette e capsule con segni d'usura del tempo e di umidità)
Euro 40 - 80
- 39 **Gaja**
Conteisa
(2 Bts)
1998
2 Bts WN
(etichette e capsule con segni d'usura del tempo e di umidità)
Euro 40 - 80
- 40 **Gaja**
Barolo Sperss
(1 Mg)
2000
1 Mg WN
(etichetta e capsula con segni d'usura del tempo e di umidità)
Euro 200 - 400

- | | |
|---|--|
| <p>41 Gaja
Barolo Sperss
(1 Mg)
1999
1 Mg BN
(etichetta e capsula con segni d'usura del tempo e di umidità)</p> <p style="text-align: right;">Euro 200 - 400</p> | <p>48 Gaja
Barbaresco Sorì Tildin
(1 Mg)
2000
1 Mg BN
(etichetta e capsula con segni d'usura del tempo e di umidità)</p> <p style="text-align: right;">Euro 200 - 400</p> |
| <p>42 Gaja
Barolo Sperss
(1 Mg)
1998
1 Mg WN
(etichetta e capsula con segni d'usura del tempo e di umidità)</p> <p style="text-align: right;">Euro 200 - 400</p> | <p>49 Gaja
Barbaresco Sorì Tildin
(1 Mg)
1999
1 Mg WN
(etichetta e capsula con segni d'usura del tempo e di umidità)</p> <p style="text-align: right;">Euro 200 - 400</p> |
| <p>43 Gaja
Barolo Sperss
(1 Mg)
1997
1 Mg WN
(etichetta e capsula con segni d'usura del tempo e di umidità)</p> <p style="text-align: right;">Euro 200 - 400</p> | <p>50 Gaja
Barbaresco Sorì Tildin
(1 Mg)
1998
1 Mg WN
(etichetta e capsula con segni d'usura del tempo e di umidità)</p> <p style="text-align: right;">Euro 200 - 400</p> |
| <p>44 Gaja
Barbaresco Costa Russi
(1 Mg)
2000
1 Mg WN
(etichetta e capsula con segni d'usura del tempo e di umidità)</p> <p style="text-align: right;">Euro 200 - 400</p> | <p>51 Gaja
Barbaresco Sorì Tildin
(1 Mg)
1997
1 Mg BN
(etichetta e capsula con segni d'usura del tempo e di umidità)</p> <p style="text-align: right;">Euro 200 - 400</p> |
| <p>45 Gaja
Barbaresco Costa Russi
(1 Mg)
1999
1 Mg WN
(etichetta e capsula con segni d'usura del tempo e di umidità)</p> <p style="text-align: right;">Euro 200 - 400</p> | <p>52 Gaja
Barbaresco Sorì San Lorenzo
(1 Mg)
2000
1 Mg WN
(etichetta e capsula con segni d'usura del tempo e di umidità)</p> <p style="text-align: right;">Euro 200 - 400</p> |
| <p>46 Gaja
Barbaresco Costa Russi
(1 Mg)
1998
1 Mg WN
(etichetta e capsula con segni d'usura del tempo e di umidità)</p> <p style="text-align: right;">Euro 200 - 400</p> | <p>53 Gaja
Barbaresco Sorì San Lorenzo
(1 Mg)
1999
1 Mg WN
(etichetta e capsula con segni d'usura del tempo e di umidità)</p> <p style="text-align: right;">Euro 200 - 400</p> |
| <p>47 Gaja
Barbaresco Costa Russi
(1 Mg)
1998
1 Mg WN
(etichetta e capsula con segni d'usura del tempo e di umidità)</p> <p style="text-align: right;">Euro 200 - 400</p> | <p>54 Gaja
Barbaresco Sorì San Lorenzo
(1 Mg)
1998
1 Mg WN
(etichetta e capsula con segni d'usura del tempo e di umidità)</p> <p style="text-align: right;">Euro 200 - 400</p> |

- 55 **Gaja**
Barbaresco Sorì San Lorenzo
(1 Mg)
1997
1 Mg WN
(etichetta e capsula con segni d'usura del tempo e di umidità)
Euro 200 - 400
- 56 **Giacomo Conterno**
Barolo Monfortino Riserva
(1 Bt)
1996
1 Bt WN
(etichetta danneggiata e capsula con segni d'usura del tempo)
Euro 450 - 600
- 57 **Giacomo Conterno**
Barolo Monfortino Riserva
(1 Bt)
1998
1 Bt WN
(etichetta e capsula con segni d'usura del tempo)
Euro 450 - 550
- 58 **Giacomo Conterno**
Barolo Monfortino Riserva
(1 Bt)
1998
1 Bt WN
(etichetta danneggiata e capsula con segni d'usura del tempo)
Euro 450 - 600
- 59 **Giacomo Conterno**
Barolo Monfortino Riserva
(1 Bt)
1997
1 Bt WN
(etichetta danneggiata e capsula con segni d'usura del tempo)
Euro 450 - 600
- 60 **Giacomo Conterno**
Barolo Monfortino Riserva
(1 Bt)
1995
1 Bt WN
(etichetta danneggiata e capsula con segni d'usura del tempo)
Euro 450 - 550





TOSCANA

LOTTI 61 - 164





- 61 **Castello dei Rampolla**
Sammarco
(6 Bts)
1995
1 Bt BN
5 Bts WN
(etichette e capsule con segni d'usura del tempo e di umidità)
Euro 150 - 300
- 62 **Castello dei Rampolla,**
Chianti Classico Riserva
(6 Bts)
1996
5 Bts TS
1995
1 Bt TS
(etichette e capsule con segni d'usura del tempo e di umidità)
Euro 150 - 300
- 63 **Castello dei Rampolla**
Chianti Classico Riserva
(7 Bts)
1996
6 Bts BN
1 Bt TS
(etichette e capsule con segni d'usura del tempo e di umidità)
Euro 150 - 300
- 64 **Castello dei Rampolla**
Sammarco
(1 Mg)
1998
1 Mg WN
(etichetta e capsula con segni d'usura del tempo e di umidità)
Euro 50 - 100
- 65 **Castello dei Rampolla**
Sammarco
(1 Mg)
1998
1 Mg WN
(etichetta e capsula con segni d'usura del tempo e di umidità)
Euro 50 - 100
- 66 **Castello dei Rampolla**
Sammarco
(1 Mg)
1998
1 Mg WN
(etichetta e capsula con segni d'usura del tempo e di umidità)
Euro 50 - 100
- 67 **Castello dei Rampolla**
Sammarco
(6 Bts)
1996
6 Bts WN
(etichette e capsule con segni d'usura del tempo e di umidità)
Euro 300 - 600
- 68 **Castello dei Rampolla**
Sammarco
(6 Bts)
2004
6 Bts WN
(etichette e capsule con segni d'usura del tempo e di umidità)
Euro 300 - 600
- 69 **Castello dei Rampolla**
Sammarco
(6 Bts)
2004
6 Bts WN
(etichette e capsule con segni d'usura del tempo e di umidità)
Euro 300 - 600
- 70 **Castello dei Rampolla**
Sammarco
(7 Bts)
1996
7 Bts BN
(etichette e capsule con segni d'usura del tempo e di umidità)
Euro 350 - 700
- 71 **Castello dei Rampolla**
Sammarco
(7 Bts)
1997
4 Bts BN
1999
1 Bt WN
1 Bt BN
2000
1 Bt WN
(etichette e capsule con segni d'usura del tempo e di umidità)
Euro 350 - 700
- 72 **Castello dei Rampolla**
Sammarco
(7 Bts)
1997
5 Bts BN
2 Bts TS
(etichette e capsule con segni d'usura del tempo e di umidità)
Euro 350 - 700
- 73 **Castello dei Rampolla**
Sammarco
(7 Bts)
1999
7 Bts BN
(etichette e capsule con segni d'usura del tempo e di umidità)
Euro 350 - 700
- 74 **Castello dei Rampolla**
Vigna D'Alceo
(6 Bts)
1999
5 Bts WN
1 Bt BN
(etichette e capsule con segni d'usura del tempo e di umidità)
Euro 300 - 600

- 75 **Castello dei Rampolla**
(6 Bts)
2000
4 Bts BN
1997
1 Bt BN
1999
1 Bt BN
(etichette e capsule con segni d'usura del tempo e di umidità)
Euro 300 - 600
- 76 **Castello dei Rampolla**
Vigna D'Alceo
(6 Bts)
2000
2 Bts BN
4 Bts WN
(etichette e capsule con segni d'usura del tempo e di umidità)
Euro 300 - 600
- 77 **Castello dei Rampolla**
Vigna D'Alceo
(6 Bts)
2000
3 Bts BN
3 Bts WN
(etichette e capsule con segni d'usura del tempo e di umidità)
Euro 300 - 600
- 78 **Castello dei Rampolla**
Vigna D'Alceo
(6 Bts)
2004
6 Bts WN
(etichette e capsule con segni d'usura del tempo e di umidità)
Euro 300 - 600
- 79 **Castello dei Rampolla**
Vigna D'Alceo
Castello dei Rampolla
Sammarco
(6 Bts)
Vigna D'Alceo
2004
4 Bts BN
Sammarco
2004
1 Bt WN
2000
1 Bt WN
(etichette e capsule con segni d'usura del tempo e di umidità)
Euro 300 - 600
- 80 **San Fabiano Calcinaia**
Cerviolo
(6 Bts)
1997
6 Bts BN
(etichette e capsule con segni d'usura del tempo e di umidità)
Euro 120 - 240
- 81 **Montevertine**
Le Pergole Torte
(3 Bts)
2017
OWC sigillata
Euro 130 - 250
- 82 **Montevertine**
Le Pergole Torte
(3 Bts)
2017
OWC sigillata
Euro 130 - 250
- 83 **Montevertine**
Le Pergole Torte
(3 Bts)
2017
3 Bts WN
OWC
(etichette e capsule in perfette condizioni)
Euro 130 - 250
- 84 **Tenuta dell'Ornellaia**
Masseto
(1 Bt)
2001
1 Bt WN
(etichetta e capsula in perfette condizioni)
Euro 650 - 1.000
- 85 **Tenuta San Guido**
Sassicaia
(3 Bts)
1997
3 Bts WN
(etichette e capsule danneggiate con segni d'usura del tempo e di umidità)
Euro 450 - 600
- 86 **Tenuta San Guido**
Sassicaia
(2 Bts)
1997
2 Bts WN
(etichette e capsule danneggiate con segni d'usura del tempo e di umidità)
Euro 300 - 450
- 87 **Antinori**
Solaia
(3 Bts)
1988
1 Bt TS
2 Bts BN
(etichette e capsule con segni d'usura del tempo e di umidità)
Euro 300 - 500

88 **Antinori**

Solaia

(3 Bts)

1988

2 Bts BN

1 Bt TS

(etichette e capsule con segni d'usura del tempo e di umidità)

Euro 300 - 500

89 **Antinori**
Solaia

(2 Bts)

1996

2 Bts BN

(etichette e capsule con segni d'usura del tempo e di umidità)

Euro 200 - 400

90 **Antinori**
Tignanello

(3 Bts)

1987

3 Bts BN

(etichette e capsule danneggiate con segni d'usura del tempo e di umidità)

Euro 150 - 300

91 **Antinori**
Tignanello

(3 Bts)

1987

3 Bts BN

(etichette e capsule danneggiate con segni d'usura del tempo e di umidità)

Euro 150 - 300

92 **Antinori**
Guado al Tasso

(5 Bts)

1999

5 Bts WN

(etichette e capsule danneggiate con segni d'usura del tempo e di umidità)

Euro 200 - 300

93 **Antinori**
Guado al Tasso

(4 Bts)

1996

2 Bts BN

2 Bts WN

(etichette e capsule danneggiate con segni d'usura del tempo e di umidità)

Euro 160 - 200

94 **San Giusto a Rentennano**
Percarlo

(1 Mg)

1998

1 Mg WN

(etichetta e capsula con segni d'usura del tempo e di umidità)

Euro 50 - 100





MARCHESI TROISI

CAIA

7

ASSICAIA

origine Bolgheri - Italia

NELL'AMBIENTE

ITALIA 13% vol

MASSETO

2001



TENUTA DELL'ORNELLAIA

TOSCANA

INDICAZIONE GEOGRAFICA TIPICA

ITALIA 750 ml e

IMBOTTIGLIATO ALL'ORIGINE DA ORNELLAIA S.P.A. - BOLGHERI - ITALIA

15% vol

TIGNANELLO



Vino prodotto con uva sangiovese e, in piccola parte, cabernet in un antico podere di proprietà Antinori sito nella frazione di Mercatale Val di Pesa, e imbottigliato nelle proprie cantine dai Marchesi Lodovico e Piero

Antinori di Firenze viticoltori dal 1385 fornitori brevettati delle case Reali d'Italia e di Svezia, di S.A. di Savoia, d'Aosta e della Santa Sede.

1987

Lauren



Marchesi L. & P. Antinori

IMBOTTIGLIATO IN SAN CASCIANO V.P. (52) ED IN MARCHESI L. & P. ANTINORI S.p.A. - FIRENZE - ITALIA

VINO DA TAVOLA DI TOSCANA

750 ml e

ITALIA 13% vol



ORNELLAIA

1996

M.L.A.

VITICOLTORE IN BOLGHERI

- 95 **San Giusto a Rentennano**
Percarlo
(1 Mg)
1999
1 Mg WN
(etichetta e capsula con segni d'usura del tempo e di umidità)
Euro 50 - 100
- 96 **San Giusto a Rentennano**
Percarlo
(6 Bts)
1998
2 Bts BN
4 Bts WN
(etichette e capsule con segni d'usura del tempo e di umidità)
Euro 240 - 350
- 97 **San Giusto a Rentennano**
Percarlo
(6 Bts)
1998
6 Bts WN
(etichette e capsule con segni d'usura del tempo e di umidità)
Euro 240 - 350
- 98 **San Giusto a Rentennano**
Percarlo
(6 Bts)
1999
4 Bts BN
2 Bts WN
(etichette e capsule con segni d'usura del tempo e di umidità)
Euro 240 - 350
- 99 **San Giusto a Rentennano**
Percarlo
(6 Bts)
2001
3 Bts WN
3 Bts BN
(etichette e capsule con segni d'usura del tempo e di umidità)
Euro 240 - 350
- 100 **San Giusto a Rentennano**
Percarlo
(5 Bts)
1999
2 Bts BN
2001
3 Bts BN
(etichette e capsule con segni d'usura del tempo e di umidità)
Euro 200 - 400
- 101 **San Giusto a Rentennano**
Percarlo
(5 Bts)
2004
5 Bts WN
(etichette e capsule con segni d'usura del tempo e di umidità)
Euro 200 - 400
- 102 **Tenuta dell'Ornellaia**
Ornellaia
(3 Bts)
1996
3 Bts WN
(etichette e capsule danneggiate con segni d'usura del tempo e di umidità)
Euro 300 - 600
- 103 **Tenuta Col D'Orcia**
Brunello di Montalcino Riserva
Tenuta Col D'Orcia
Brunello di Montalcino Poggio al Vento
(12 Bts)
Riserva
1995
6 Bts BN
Poggio al Vento
1995
6 Bts WN
(etichette e capsule con segni d'usura del tempo e di umidità)
Euro 240 - 500
- 104 **Tenuta Col D'Orcia**
Brunello di Montalcino
(6 Bts)
1996
4 Bts TS
2 Bts BN
(etichette e capsule con segni d'usura del tempo e di umidità)
Euro 120 - 240
- 105 **Tenuta Col D'Orcia**
Brunello di Montalcino
(6 Bts)
1996
1 Bt BN
5 Bts TS
(etichette e capsule con segni d'usura del tempo e di umidità)
Euro 120 - 240
- 106 **Tenuta Col D'Orcia**
Brunello di Montalcino
(7 Bts)
1997
6 Bts TS
1 Bt BN
(etichette e capsule con segni d'usura del tempo e di umidità)
Euro 140 - 280
- 107 **Tenuta Col D'Orcia**
Brunello di Montalcino
(8 Bts)
1997
8 Bts BN
(etichette e capsule danneggiate con segni d'usura del tempo e di umidità)
Euro 160 - 350

- 108 **Argiano**
Brunello di Montalcino
(6 Bts)
1995
6 Bts BN
(etichette e capsule con segni d'usura del tempo e di umidità)
Euro 120 - 240
- 109 **Case Basse di Gianfranco Soldera**
Brunello di Montalcino
(2 Bts)
1993
2 Bts WN
(etichette e capsule con segni d'usura del tempo e di umidità)
Euro 500 - 800
- 110 **Case Basse di Gianfranco Soldera**
Brunello di Montalcino
(2 Bts)
1993
2 Bts WN
(etichette e capsule con segni d'usura del tempo e di umidità)
Euro 500 - 800
- 111 **Case Basse di Gianfranco Soldera**
Brunello di Montalcino
(2 Bts)
1993
2 Bts BN
(etichette e capsule danneggiate con segni d'usura del tempo e di umidità)
Euro 500 - 800
- 112 **Case Basse di Gianfranco Soldera**
Brunello di Montalcino
(2 Bts)
1993
2 Bts WN
(etichette e capsule con segni d'usura del tempo e di umidità)
Euro 500 - 800
- 113 **Case Basse di Gianfranco Soldera**
Brunello di Montalcino
(2 Bts)
1993
2 Bts WN
(etichette e capsule danneggiate con segni d'usura del tempo e di umidità)
Euro 500 - 800
- 114 **Case Basse di Gianfranco Soldera**
Brunello di Montalcino
(2 Bts)
1993
2 Bts BN
(etichette e capsule danneggiate con segni d'usura del tempo e di umidità)
Euro 500 - 800
- 115 **Case Basse di Gianfranco Soldera**
Brunello di Montalcino
(2 Bts)
1993
2 Bts BN
(etichette e capsule con segni d'usura del tempo e di umidità)
Euro 500 - 800
- 116 **Case Basse di Gianfranco Soldera**
Brunello di Montalcino
(2 Bts)
1993
2 Bts BN
(etichette e capsule danneggiate con segni d'usura del tempo e di umidità)
Euro 500 - 800
- 117 **Case Basse di Gianfranco Soldera**
Brunello di Montalcino
(2 Bts)
1993
2 Bts WN
(etichette e capsule danneggiate con segni d'usura del tempo e di umidità)
Euro 500 - 800
- 118 **Case Basse di Gianfranco Soldera**
Brunello di Montalcino
(2 Bts)
1993
2 Bts BN
(etichette e capsule con segni d'usura del tempo e di umidità)
Euro 500 - 800
- 119 **Case Basse di Gianfranco Soldera**
Brunello di Montalcino
(2 Bts)
1993
2 Bts BN
(etichette e capsule danneggiate con segni d'usura del tempo e di umidità)
Euro 500 - 800
- 120 **Case Basse di Gianfranco Soldera**
Brunello di Montalcino
(2 Bts)
1993
2 Bts BN
(etichette e capsule danneggiate con segni d'usura del tempo e di umidità)
Euro 750 - 1.500
- 121 **Case Basse di Gianfranco Soldera**
Brunello di Montalcino Riserva
(2 Bts)
1996
2 Bts BN
(etichette e capsule con segni d'usura del tempo e di umidità)
Euro 500 - 800

- 122 **Case Basse di Gianfranco Soldera**
Brunello di Montalcino Riserva
(2 Bts)
1996
2 Bts BN
(etichette e capsule con segni d'usura del tempo e di umidità)
Euro 500 - 800
- 123 **Case Basse di Gianfranco Soldera**
Brunello di Montalcino Riserva
(2 Bts)
1994
2 Bts BN
(etichette e capsule danneggiate con segni d'usura del tempo e di umidità)
Euro 500 - 800
- 124 **Case Basse di Gianfranco Soldera**
Brunello di Montalcino Riserva
(2 Bts)
1996
2 Bts BN
(etichette e capsule con segni d'usura del tempo e di umidità)
Euro 500 - 800
- 125 **Case Basse di Gianfranco Soldera**
Brunello di Montalcino Riserva
(2 Bts)
1996
2 Bts BN
(etichette e capsule con segni d'usura del tempo e di umidità)
Euro 500 - 800
- 126 **Case Basse di Gianfranco Soldera**
Brunello di Montalcino Riserva
(2 Bts)
1996
2 Bts BN
(etichette e capsule con segni d'usura del tempo e di umidità)
Euro 500 - 800
- 127 **Case Basse di Gianfranco Soldera**
Brunello di Montalcino Riserva
(2 Bts)
1996
2 Bts WN
(etichette e capsule con segni d'usura del tempo e di umidità)
Euro 500 - 800
- 128 **Case Basse di Gianfranco Soldera**
Brunello di Montalcino Riserva
(2 Bts)
1996
2 Bts BN
(etichette e capsule con segni d'usura del tempo e di umidità)
Euro 500 - 800
- 129 **Case Basse di Gianfranco Soldera**
Brunello di Montalcino Riserva
(2 Bts)
1996
2 Bts BN
(etichette e capsule con segni d'usura del tempo e di umidità)
Euro 500 - 800
- 130 **Case Basse di Gianfranco Soldera**
Brunello di Montalcino Riserva
(2 Bts)
1996
2 Bts BN
(etichette e capsule con segni d'usura del tempo e di umidità)
Euro 500 - 800
- 131 **Case Basse di Gianfranco Soldera**
Brunello di Montalcino Riserva
(3 Bts)
1996
3 Bts BN
(etichette e capsule con segni d'usura del tempo e di umidità)
Euro 750 - 1.000
- 132 **Case Basse di Gianfranco Soldera**
Brunello di Montalcino Riserva
(2 Bts)
1997
2 Bts WN
(etichette e capsule con segni d'usura del tempo e di umidità)
Euro 600 - 800
- 133 **Case Basse di Gianfranco Soldera**
Brunello di Montalcino Riserva
(2 Bts)
1997
2 Bts WN
(etichette e capsule con segni d'usura del tempo e di umidità)
Euro 600 - 800
- 134 **Case Basse di Gianfranco Soldera**
Brunello di Montalcino Riserva
(2 Bts)
1997
2 Bts WN
(etichette e capsule con segni d'usura del tempo e di umidità)
Euro 600 - 800
- 135 **Case Basse di Gianfranco Soldera**
Brunello di Montalcino Riserva
(2 Bts)
1997
2 Bts BN
(etichette e capsule con segni d'usura del tempo e di umidità)
Euro 600 - 800
- 136 **Case Basse di Gianfranco Soldera**
Brunello di Montalcino Riserva
(2 Bts)
1997
2 Bts WN
(etichette e capsule con segni d'usura del tempo e di umidità)
Euro 600 - 800
- 137 **Case Basse di Gianfranco Soldera**
Brunello di Montalcino
(2 Bts)
1993
2 Bts BN
(etichette e capsule con segni d'usura del tempo e di umidità)
Euro 600 - 800

- 138 **Case Basse di Gianfranco Soldera**
Brunello di Montalcino
(2 Bts)
1993
2 Bts BN
(etichette e capsule danneggiate con segni d'usura del tempo e di umidità)
Euro 500 - 800
- 139 **Case Basse di Gianfranco Soldera**
Brunello di Montalcino
(2 Bts)
1999
2 Bts BN
(etichette e capsule con segni d'usura del tempo e di umidità)
Euro 500 - 800
- 140 **Case Basse di Gianfranco Soldera**
Brunello di Montalcino
(2 Bts)
1999
2 Bts WN
(etichette e capsule con segni d'usura del tempo e di umidità)
Euro 500 - 800
- 141 **Case Basse di Gianfranco Soldera**
Brunello di Montalcino
(2 Bts)
1999
2 Bts WN
(etichette e capsule con segni d'usura del tempo e di umidità)
Euro 500 - 800
- 142 **Case Basse di Gianfranco Soldera**
Brunello di Montalcino
(2 Bts)
1999
2 Bts BN
(etichette e capsule con segni d'usura del tempo e di umidità)
Euro 500 - 800
- 143 **Case Basse di Gianfranco Soldera**
Brunello di Montalcino
(2 Bts)
1999
2 Bts WN
(etichette e capsule con segni d'usura del tempo e di umidità)
Euro 500 - 800
- 144 **Case Basse di Gianfranco Soldera**
Brunello di Montalcino
(2 Bts)
1993
2 Bts BN
(etichette e capsule con segni d'usura del tempo e di umidità)
Euro 500 - 800
- 145 **Case Basse di Gianfranco Soldera**
Brunello di Montalcino
(2 Bts)
1999
2 Bts WN
(etichette e capsule con segni d'usura del tempo e di umidità)
Euro 500 - 800
- 146 **Case Basse di Gianfranco Soldera**
Brunello di Montalcino
(2 Bts)
1999
2 Bts BN
(etichette e capsule con segni d'usura del tempo e di umidità)
Euro 500 - 800
- 147 **Case Basse di Gianfranco Soldera**
Brunello di Montalcino
(2 Bts)
1999
2 Bts BN
(etichette e capsule danneggiate con segni d'usura del tempo e di umidità)
Euro 500 - 800
- 148 **Case Basse di Gianfranco Soldera**
Brunello di Montalcino
(2 Bts)
1999
2 Bts BN
(etichette e capsule con segni d'usura del tempo e di umidità)
Euro 500 - 800
- 149 **Case Basse di Gianfranco Soldera**
Brunello di Montalcino
(2 Bts)
1999
2 Bts BN
(etichette e capsule con segni d'usura del tempo e di umidità)
Euro 500 - 800
- 150 **Case Basse di Gianfranco Soldera**
Brunello di Montalcino Riserva
(2 Bts)
1999
2 Bts BN
(etichette e capsule con segni d'usura del tempo e di umidità)
Euro 500 - 800
- 151 **Case Basse di Gianfranco Soldera**
Brunello di Montalcino Riserva
(2 Bts)
1999
2 Bts BN
(etichette e capsule con segni d'usura del tempo e di umidità)
Euro 500 - 800

- 152 **Case Basse di Gianfranco Soldera**
Brunello di Montalcino Riserva
(2 Bts)
1999
2 Bts BN
(etichette e capsule con segni d'usura del tempo e di umidità)
Euro 500 - 800
- 153 **Case Basse di Gianfranco Soldera**
Brunello di Montalcino Riserva
(2 Bts)
1999
2 Bts BN
(etichette e capsule con segni d'usura del tempo e di umidità)
Euro 500 - 800
- 154 **Case Basse di Gianfranco Soldera**
Brunello di Montalcino Riserva
(2 Bts)
1999
2 Bts BN
(etichette e capsule con segni d'usura del tempo e di umidità)
Euro 500 - 800
- 155 **Case Basse di Gianfranco Soldera**
Brunello di Montalcino Riserva
(2 Bts)
1999
2 Bts BN
(etichette e capsule con segni d'usura del tempo e di umidità)
Euro 500 - 800
- 156 **Case Basse di Gianfranco Soldera**
Brunello di Montalcino Riserva
(2 Bts)
1999
2 Bts BN
(etichette e capsule con segni d'usura del tempo e di umidità)
Euro 500 - 800
- 157 **Case Basse di Gianfranco Soldera**
Brunello di Montalcino Riserva
(2 Bts)
1999
2 Bts BN
(etichette e capsule con segni d'usura del tempo e di umidità)
Euro 500 - 800
- 158 **Case Basse di Gianfranco Soldera**
Brunello di Montalcino Riserva
(2 Bts)
1999
2 Bts BN
(etichette e capsule con segni d'usura del tempo e di umidità)
Euro 500 - 800
- 159 **Case Basse di Gianfranco Soldera**
Brunello di Montalcino Riserva
(2 Bts)
1999
2 Bts BN
(etichette e capsule con segni d'usura del tempo e di umidità)
Euro 500 - 800
- 160 **Case Basse di Gianfranco Soldera**
Brunello di Montalcino
(1 Bt)
1999
1 Bt TS
(etichetta e capsula con segni d'usura del tempo e di umidità)
Euro 250 - 500
- 161 **Case Basse di Gianfranco Soldera**
Intistieti Vino da Tavola
(2 Bts)
1988
2 Bts TS
(etichette e capsule danneggiate con segni d'usura del tempo e di umidità)
Euro 500 - 800
- 162 **Case Basse di Gianfranco Soldera**
Intistieti Vino da Tavola
(2 Bts)
1988
2 Bts BN
(etichette e capsule danneggiate con segni d'usura del tempo e di umidità)
Euro 500 - 800
- 163 **Case Basse di Gianfranco Soldera**
Intistieti Vino da Tavola
(2 Bts)
1988
2 Bts BN
(etichette e capsule danneggiate con segni d'usura del tempo e di umidità)
Euro 500 - 800
- 164 **Case Basse di Gianfranco Soldera**
Intistieti Vino da Tavola
(2 Bts)
1988
2 Bts BN
(etichette e capsule danneggiate con segni d'usura del tempo e di umidità)
Euro 500 - 800



RESTO D'ITALIA

LOTTI 165 - 179

- 165 **Az.Agr. Palari**
Faro
(14 Bts)
2000
9 Bts BN
5 Bts TS
(etichette e capsule con segni d'usura del tempo e di umidità)
Euro 280 - 500
- 166 **Az.Agr. Palari**
Faro
(14 Bts)
1998
10 Bts BN
4 Bt TS
(etichette e capsule con segni d'usura del tempo e di umidità)
Euro 280 - 500
- 167 **Az.Agr. Palari**
Faro
(14 Bts)
1998
11 Bts BN
3 Bts TS
(etichette e capsule con segni d'usura del tempo e di umidità)
Euro 280 - 500
- 168 **Az.Agr. Palari**
Faro
(14 Bts)
2001
8 Bts BN
1998
4 Bts BN
2 Bt TS
(etichette e capsule con segni d'usura del tempo e di umidità)
Euro 280 - 500
- 169 **Cantine Argiolas**
Turriga
(4 Bts)
2002
4 Bts BN
(etichette e capsule con segni d'usura del tempo e di umidità)
Euro 80 - 160
- 170 **Cantine Argiolas**
Turriga
(4 Bts)
2002
4 Bts WN
(etichette e capsule con segni d'usura del tempo e di umidità)
Euro 80 - 160
- 171 **Cantine Argiolas**
Turriga
(5 Bts)
2002
5 Bts WN
(etichette e capsule con segni d'usura del tempo e di umidità)
Euro 100 - 200
- 172 **Cantine Argiolas**
Turriga
(5 Bts)
2003
5 Bts BN
(etichette e capsule con segni d'usura del tempo e di umidità)
Euro 100 - 200
- 173 **Cantine Argiolas**
Turriga
(5 Bts)
2002
5 Bts BN
(etichette e capsule con segni d'usura del tempo e di umidità)
Euro 100 - 200
- 174 **Allegrini**
Amarone Classico della Valpolicella
(3 Mgs)
1996
3 Mgs WN
(etichette e capsule con segni d'usura del tempo e di umidità)
Euro 150 - 300
- 175 **Masciarelli**
Montepulciano d'Abruzzo Villa Gemma
(1 Mg)
1998
1 Mg WN
(etichetta e capsula con segni d'usura del tempo e di umidità)
Euro 50 - 100
- 176 **Brandolini d'Adda**
Merlot Vistorta
(2 Mgs)
1997
2 Mgs BN
(etichette e capsule con segni d'usura del tempo e di umidità)
Euro 100 - 200
- 177 **Mastroberardino**
Taurasi Radici
(1 Mg)
1997
1 Mg WN
(etichetta e capsula con segni d'usura del tempo e di umidità)
Euro 100 - 200
- 178 **Mastroberardino**
Taurasi Radici
(1 Mg)
1997
1 Mg WN
(etichetta e capsula con segni d'usura del tempo e di umidità)
Euro 100 - 200
- 179 **Mastroberardino,**
Taurasi Radici
(1 Mg)
1997
1 Mg WN
(etichetta e capsula con segni d'usura del tempo e di umidità)
Euro 100 - 200

BORDEAUX

LOTTI 180 - 222



MIS EN BOUTEILLE AU CHATEAU

CHATEAU LAFITE ROTHSCHILD
2000
PAUILLAC
APPELLATION D'ORIGINE PROTEGEE
RENDUE DE FRANCE

SAVETS CIVILS DU CHATEAU LAFITE ROTHSCHILD, PROPRIETAIRES A PAUILLAC (BORDEAUX) FRANCE

Vino Importato da
MEREGALLI GIUSEPPE
Meregalli Giuseppe s.r.l. - 20052 Monza MI
"NON DISPERDERE IL VETRO NELL'AMBIENTE"
Codice ACCISA MIA 00534 J

MIS EN BOUTEILLE AU CHATEAU

CHATEAU LAFITE ROTHSCHILD
1997
PAUILLAC

MIS EN BOUTEILLE AU CHATEAU

CHATEAU LAFITE ROTHSCHILD
1999
PAUILLAC

MIS EN BOUTEILLE AU CHATEAU

CHATEAU LAFITE ROTHSCHILD
1999
PAUILLAC

MIS EN BOUTEILLE AU CHATEAU

CHATEAU LAFITE ROTHSCHILD
1999
PAUILLAC

MIS EN BOUTEILLE AU CHATEAU

CHATEAU LAFITE ROTHSCHILD
1999
PAUILLAC

MIS EN BOUTEILLE AU CHATEAU

CHATEAU LAFITE ROTHSCHILD
1999
PAUILLAC

MIS EN BOUTEILLE AU CHATEAU

CHATEAU LAFITE ROTHSCHILD
1999
PAUILLAC

MIS EN BOUTEILLE AU CHATEAU

CHATEAU LAFITE ROTHSCHILD
2000
PAUILLAC

MIS EN BOUTEILLE AU CHATEAU

CHATEAU LAFITE ROTHSCHILD
1999
PAUILLAC

MIS EN BOUTEILLE AU CHATEAU

CHATEAU LAFITE ROTHSCHILD
1999
PAUILLAC

MIS EN BOUTEILLE AU CHATEAU

CHATEAU LAFITE ROTHSCHILD
2000
PAUILLAC

MIS EN BOUTEILLE AU CHATEAU

CHATEAU LAFITE ROTHSCHILD
1999
PAUILLAC

MIS EN BOUTEILLE AU CHATEAU

CHATEAU LAFITE ROTHSCHILD
2000
PAUILLAC

MIS EN BOUTEILLE AU CHATEAU

CHATEAU LAFITE ROTHSCHILD
1999
PAUILLAC

MIS EN BOUTEILLE AU CHATEAU

CHATEAU LAFITE ROTHSCHILD
1999
PAUILLAC

MIS EN BOUTEILLE AU CHATEAU

CHATEAU LAFITE ROTHSCHILD
2000
PAUILLAC

Importato da
MEREGALLI GIUSEPPE
Meregalli Giuseppe s.r.l.
"NON DISPERDERE IL VETRO NELL'AMBIENTE"

- 180 **Chateau Lafite Rothschild**
Pauillac
(1 Bt) 6L
2000
1 Bt WN
OWC
(etichetta e capsula in ottime condizioni)
Euro 7.000 - 10.000
- 181 **Chateau Lafite Rothschild**
Pauillac
(3 Bts)
1996
3 Bts WN
(etichette e capsule con segni d'usura del tempo e di umidità)
Euro 900 - 1.800
- 182 **Chateau Lafite Rothschild**
Pauillac
(2 Bts)
1996
2 Bts WN
(etichette e capsule con segni d'usura del tempo e di umidità)
Euro 600 - 1.000
- 183 **Chateau Lafite Rothschild**
Pauillac
(3 Bts)
1997
3 Bts WN
(etichette e capsule con segni d'usura del tempo e di umidità)
Euro 900 - 1.800
- 184 **Chateau Lafite Rothschild**
Pauillac
(3 Bts)
1999
3 Bts WN
(etichette e capsule con segni d'usura del tempo e di umidità)
Euro 900 - 1.800
- 185 **Chateau Lafite Rothschild**
Pauillac
(3 Bts)
1999
3 Bts WN
(etichette e capsule con segni d'usura del tempo e di umidità)
Euro 900 - 1.800
- 186 **Chateau Lafite Rothschild**
Pauillac
(3 Bts)
2000
3 Bts WN
(etichette e capsule con segni d'usura del tempo e di umidità)
Euro 1.500 - 3.000
- 187 **Chateau Latour**
Pauillac
(3 Bts)
1999
3 Bts WN
(etichette e capsule con segni d'usura del tempo e di umidità)
Euro 900 - 1.500
- 188 **Chateau Latour**
Pauillac
(3 Bts)
1999
3 Bts WN
(etichette e capsule con segni d'usura del tempo e di umidità)
Euro 900 - 1.500
- 189 **Chateau Haut Brion**
Pessac Leognan red
(3 Bts)
1995
3 Bts WN
(etichette e capsule con segni d'usura del tempo e di umidità)
Euro 900 - 1.500
- 190 **Chateau Haut Brion**
Pessac Leognan red
(3 Bts)
1995
2 Bts WN
1999
1 Bt WN
(etichette e capsule con segni d'usura del tempo e di umidità)
Euro 900 - 1.500
- 191 **Chateau Haut Brion**
Pessac Leognan red
(3 Bts)
1999
3 Bts WN
(etichette e capsule con segni d'usura del tempo e di umidità)
Euro 900 - 1.500
- 192 **Chateau Haut Brion**
Pessac Leognan red
(3 Bts)
2000
3 Bts WN
(etichette e capsule con segni d'usura del tempo e di umidità)
Euro 1.000 - 1.500

- 193 **Chateau La Mission Haut Brion**
Pessac Leognan
(3 Bts)
1999
3 Bts WN
(etichette e capsule con segni d'usura del tempo e di umidità)
Euro 800 - 1.000
- 194 **Chateau La Mission Haut Brion**
Pessac Leognan
(2 Bts)
1999
2 Bts WN
(etichette e capsule con segni d'usura del tempo e di umidità)
Euro 600 - 800
- 195 **Chateau Margaux**
Margaux
(3 Bts)
1997
3 Bts WN
(etichette e capsule con segni d'usura del tempo e di umidità)
Euro 900 - 1.200
- 196 **Chateau Margaux**
Margaux
(2 Bts)
1985
2 Bts BN
(etichette e capsule danneggiate con segni d'usura del tempo e di umidità)
Euro 600 - 1.000
- 197 **Chateau Margaux**
Margaux
(3 Bts)
2000
3 Bts WN
(etichette e capsule con segni d'usura del tempo e di umidità)
Euro 1.200 - 2.400
- 198 **Chateau Les Ormes-Sorbet**
Medoc
(9 Bts)
1989
6 Bts TS
3 Bts BN
(etichette e capsule con segni d'usura del tempo e di umidità)
Euro 180 - 250
- 199 **Chateau Les Ormes-Sorbet**
Medoc
(3 Bts)
1990
3 Bts WN
(etichette e capsule con segni d'usura del tempo e di umidità)
Euro 60 - 90
- 200 **Chateau Les Ormes-Sorbet**
Medoc
(10 Bts)
1993
10 Bts WN
(etichette e capsule danneggiate con segni d'usura del tempo e di umidità)
Euro 200 - 400
- 201 **Chateau Les Ormes Sorbet**
Medoc
(1 Bt) 5L
1982
1 Bt 5L WN
OWC
(etichetta e capsula con segni d'usura del tempo e di umidità)
Euro 250 - 350
- 202 **Chateau Calon Segur**
Saint Estephe
(6 Bts)
2000
6 Bts WN
(etichette e capsule con segni d'usura del tempo e di umidità)
Euro 120 - 300
- 203 **Chateau Leoville Poyferre**
Saint Julien
(6 Bts)
2000
6 Bts WN
(etichette e capsule con segni d'usura del tempo e di umidità)
Euro 120 - 500
- 204 **Chateau La Lagune**
Haut Medoc
(2 Bts)
1970
1 Bt WN
1 Bt BN
(etichette e capsule danneggiate con segni d'usura del tempo e di umidità)
Euro 40 - 80

- 205 **Chateau Pichon Longueville Comtesse de Lalande**
Pauillac
(3 Bts)
1990
3 Bts BN
(etichette e capsule con segni d'usura del tempo e di umidità)
Euro 300 - 500
- 206 **Chateau Pichon Longueville Comtesse de Lalande**
Pauillac
(3 Bts)
2000
3 Bts WN
(etichette e capsule con segni d'usura del tempo e di umidità)
Euro 240 - 500
- 207 **Chateau Pichon Longueville Comtesse de Lalande**
Pauillac
(3 Bts)
2000
3 Bts WN
(etichette e capsule con segni d'usura del tempo e di umidità)
Euro 240 - 500
- 208 **Chateau Talbot**
Saint Julien
(3 Bts)
1996
3 Bts WN
(etichette e capsule con segni d'usura del tempo e di umidità)
Euro 60 - 100
- 209 **Chateau Rauzan Segla**
Margaux
(6 Bts)
2000
6 Bts BN
(etichette e capsule con segni d'usura del tempo e di umidità)
Euro 120 - 250
- 210 **Chateau L'Evangile**
Pomerol
(6 Bts)
1999
6 Bts BN
(etichette e capsule danneggiate con segni d'usura del tempo e di umidità)
Euro 120 - 250
- 211 **Chateau L'Evangile**
Pomerol
(3 Bts)
2000
3 Bts WN
(etichette e capsule con segni d'usura del tempo e di umidità)
Euro 60 - 150
- 212 **Chateau La Gomerie**
Saint Emilion
(3 Bts)
1995
3 Bts WN
(etichette e capsule con segni d'usura del tempo e di umidità)
Euro 60 - 100
- 213 **Chateau La Gomerie**
Saint Emilion
(3 Bts)
1996
1 Bt TS
2 Bts BN
(etichette e capsule con segni d'usura del tempo e di umidità)
Euro 60 - 100
- 214 **Chateau Cheval Blanc**
Saint Emilion
(3 Bts)
1999
3 Bts BN
(etichette e capsule con segni d'usura del tempo e di umidità)
Euro 600 - 900
- 215 **Chateau Cheval Blanc**
Saint Emilion
(3 Bts)
1999
3 Bts BN
(etichette e capsule con segni d'usura del tempo e di umidità)
Euro 600 - 900
- 216 **Chateau Ducru Beaucaillou**
Saint Julien
(3 Bts)
1996
3 Bts WN
(etichette e capsule con segni d'usura del tempo e di umidità)
Euro 60 - 100

217 **Chateau Ducru Beaucaillou**
Saint Julien
(3 Bts)
1996
3 Bts WN
(etichette e capsule con segni d'usura del tempo e di umidità)
Euro 60 - 100

218 **Chateau D'Yquem**
Sauternes
(6 Mgs)
1993
OWC sigillata
Euro 1.800 - 2.500

219 **Chateau D'Yquem**
Sauternes
(6 Mgs)
1996
OWC sigillata
Euro 1.800 - 2.500

220 **Chateau Coutet**
Barsac
(1 Mg)
1988
1 Mg BN
(etichetta e capsula con segni d'usura del tempo e di umidità)
Euro 80 - 160

221 **Chateau Coutet**
Barsac
(1 Mg)
1988
1 Mg BN
(etichetta e capsula con segni d'usura del tempo e di umidità)
Euro 80 - 160

222 **Chateau Coutet**
Barsac
(1 Mg)
1988
1 Mg WN
(etichetta e capsula con segni d'usura del tempo e di umidità)
Euro 80 - 160

CHAMPAGNE BORGOGNA

LOTTI 223 - 287



<p>223 Krug Champagne Private Cuvée Brut Reserve (1 Mg) 1 Mg WN (etichetta e capsula danneggiata)</p>	<p>Euro 300 - 500</p>	<p>229 Domaine D'Auvernay Auxey Duresses Les Clous (1 Bt) 2002 1 Bt WN (etichetta e capsula con segni d'usura del tempo)</p>	<p>Euro 700 - 1.000</p>
<p>224 Krug Champagne Collection (1 Mg) 1969 1 Mg BN (etichetta e capsula con segni d'usura del tempo)</p>	<p>Euro 2.350 - 4.000</p>	<p>230 Domaine Bernard Dugat PY Mazis Chambertin Domaine Bernard Dugat PY Mazis Chambertin Vieilles Vignes (3 Bts) 2006 1 Bt WN 2008 1 Bt WN Vieilles Vignes 2003 1 Bt WN (etichette e capsule in ottime condizioni)</p>	<p>Euro 900 - 1.100</p>
<p>225 Moet et Chandon Dom Perignon (2 Bts) 77cl 1969 2 Bts S (etichette e capsule con segni d'usura del tempo)</p>	<p>Euro 450 - 550</p>	<p>231 Armand Rousseau Chambertin Clos de Beze (1 Bt) 2006 1 Bt WN (etichetta e capsula in ottime condizioni)</p>	<p>Euro 1.400 - 1.600</p>
<p>226 Alain Hudelot Noellat Vosne Romanee (1 Mg) 1994 1 Mg WN (etichetta e capsula con segni d'usura del tempo e di umidità)</p>	<p>Euro 200 - 300</p>	<p>232 Armand Rousseau Chambertin Clos de Beze (1 Bt) 2013 1 Bt WN (etichetta e capsula in perfette condizioni) bottiglia n. 1041</p>	<p>Euro 1.250 - 1.500</p>
<p>227 Domaine Ramonet Batard Montrachet (2 Bts) 2012 2 Bts WN (etichette con segni d'usura del tempo e capsule in perfette condizioni)</p>	<p>Euro 600 - 1.000</p>	<p>233 Armand Rousseau Chambertin Clos de Beze (1 Bt) 2013 1 Bt WN (etichetta e capsula in ottime condizioni) bottiglia n. 1076</p>	<p>Euro 1.250 - 1.500</p>
<p>228 Domaine Leflaive Bienvenues Batard Montrachet (1 Bt) 2004 1 Bt WN (etichetta e capsula con segni d'usura del tempo)</p>	<p>Euro 350 - 600</p>	<p>234 Domaine Leflaive Puligny Montrachet Premier Cru Les Pucelles (3 Bts) 2005 1 Bt WN 2008 1 Bt WN 2009 1 Bt WN (etichette e capsule in ottime condizioni)</p>	<p>Euro 750 - 1.000</p>



2004

2005

2008

2009

2012

2016

2016

2016

2016

2012

2008

2006

2006

2013

2013

2003

DUGAT-PY
Bernard
CHAMBERTIN
GRAND CRU
Vieilles Vignes
Non Filtré
Propriétaire - Viticulteur à
GEVREY - CHAMBERTIN
FRANCE
750 ml Alc. (13,5%)

DUGAT-PY
Bernard
MAZIS-CHAMBERTIN
GRAND CRU
Vieilles Vignes
Non Filtré
Propriétaire - Viticulteur à
GEVREY - CHAMBERTIN
FRANCE
750 ml Alc. (13,5%)

CHAMBERTIN CLOS DE BÈZE
GRAND CRU
APPPELLATION CHAMBERTIN CLOS DE BÈZE CONTRÔLÉE
GRAND VIN DE BOURGOGNE
Domaine Armand Rousseau
1818
GEVREY-CHAMBERTIN FRANCE

CHAMBERTIN CLOS DE BÈZE
GRAND CRU
APPPELLATION CHAMBERTIN CLOS DE BÈZE CONTRÔLÉE
GRAND VIN DE BOURGOGNE
Domaine Armand Rousseau
1818
GEVREY-CHAMBERTIN, FRANCE

CHAMBERTIN CLOS DE BÈZE
GRAND CRU
APPPELLATION CHAMBERTIN CLOS DE BÈZE CONTRÔLÉE
GRAND VIN DE BOURGOGNE
Domaine Armand Rousseau
1818
GEVREY-CHAMBERTIN, FRANCE

MAZIS-CHAMBERTIN
Grand Cru
Bernard D
Propriétaire
GEVREY-CHAMBERTIN
FRANCE
750 ml Alc. (13,5%)

- 235 **Domaine Coche Dury**
Meursault Perrieres
(1 Bt)
2016
1 Bt WN
(etichetta e capsula in perfette condizioni)
Euro 1.200 - 1.800
- 236 **Domaine Coche Dury**
Meursault Perrieres
(1 Bt)
2016
1 Bt WN
(etichetta e capsula in perfette condizioni)
Euro 1.200 - 1.800
- 237 **Domaine de La Romanee Conti**
Echezeaux
(1 Mg)
1986
1 Mg BN
(etichetta e capsula con segni d'usura del tempo)
bottiglia n. 6 di 14112 bottiglie prodotte
colore chiaro con presenza di sedimenti
Euro 1.500 - 3.000
- 238 **Domaine de La Romanee Conti**
Echezeaux
(1 Mg)
1986
1 Mg BN
(etichetta e capsula con segni d'usura del tempo)
bottiglia n. 4 di 14112 bottiglie prodotte
colore chiaro con presenza di sedimenti
Euro 1.500 - 3.000
- 239 **Domaine de La Romanee Conti**
Echezeaux
(1 Bt)
1995
1 Bt WN
(etichetta e capsula con segni d'usura del tempo e di umidità)
bottiglia n. 4799 di 12268 bottiglie prodotte
Euro 500 - 1.200
- 240 **Domaine de La Romanee Conti**
Echezeaux
(1 Bt)
1995
1 Bt WN
(etichetta e capsula con segni d'usura del tempo e di umidità)
bottiglia n. 4800 di 12268 bottiglie prodotte
Euro 500 - 1.200
- 241 **Domaine de La Romanee Conti**
Echezeaux
(1 Bt)
1996
1 Bt WN
(etichetta e capsula con segni d'usura del tempo e di umidità)
bottiglia n. 8339 di 18058 bottiglie prodotte
Euro 500 - 1.500
- 242 **Domaine de La Romanee Conti**
Grand Echezeaux
(1 Bt)
1996
1 Bt WN
(etichetta e capsula danneggiata con segni d'usura del tempo e di umidità)
bottiglia n. 4025
Euro 500 - 1.200
- 243 **Domaine de La Romanee Conti**
Grand Echezeaux
(1 Bt)
1997
1 Bt WN
(etichetta e capsula con segni d'usura del tempo e di umidità)
bottiglia n. 3505 di 8076 bottiglie prodotte
Euro 500 - 1.500
- 244 **Domaine de La Romanee Conti**
Grand Echezeaux
(1 Bt)
1997
1 Bt WN
(etichetta e capsula con segni d'usura del tempo e di umidità)
bottiglia n. 3507 di 8076 bottiglie prodotte
Euro 500 - 1.500
- 245 **Domaine de La Romanee Conti**
Grand Echezeaux
(1 Bt)
1996
1 Bt WN
(etichetta e capsula danneggiata con segni d'usura del tempo e di umidità)
bottiglia. 4024 di 8271 bottiglie prodotte
Euro 500 - 1.500
- 246 **Domaine de La Romanee Conti**
Grand Echezeaux
(1 Bt)
1995
1 Bt WN
(etichetta e capsula con segni d'usura del tempo e di umidità)
bottiglia n. 3631 di 9253 bottiglie prodotte
Euro 500 - 1.500
- 247 **Domaine de La Romanee Conti**
Grand Echezeaux
(1 Bt)
1996
1 Bt WN
(etichetta e capsula danneggiata con segni d'usura del tempo e di umidità)
Euro 500 - 1.500
- 248 **Domaine de La Romanee**
Richebourg
(1 Bt)
1995
1 Bt TS
(etichetta e capsula danneggiata con segni d'usura del tempo e di umidità)
bottiglia n. 4003 di 10075 bottiglie prodotte
Euro 600 - 1.200



SOCIÉTÉ CIVILE DU DOMAINE DE LA ROMANÉE-CONTI
PROPRIÉTAIRE À VOSNE-ROMANÉE (CÔTE-D'OR) FRANCE
LA TÂCHE
APPELLATION LA TÂCHE CONTRÔLÉE
11,118 Boutelles Récoltes
LES PROPRIÉTAIRES
BOTTILLÉ ET DISTRIBUÉ
ANNÉE 1995
A. de V. de B.
Mis en bouteille au domaine

SOCIÉTÉ CIVILE DU DOMAINE DE LA ROMANÉE-CONTI
PROPRIÉTAIRE À VOSNE-ROMANÉE (CÔTE-D'OR) FRANCE
LA TÂCHE
APPELLATION LA TÂCHE CONTRÔLÉE
11,118 Boutelles Récoltes
LES PROPRIÉTAIRES
BOTTILLÉ ET DISTRIBUÉ
ANNÉE 1995
A. de V. de B.
Mis en bouteille au domaine

SOCIÉTÉ CIVILE DU DOMAINE DE LA ROMANÉE-CONTI
PROPRIÉTAIRE À VOSNE-ROMANÉE (CÔTE-D'OR) FRANCE
GRANDS ÉCHÉZEUX
APPELLATION GRANDS ÉCHÉZEUX CONTRÔLÉE
8,496 Boutelles Récoltes
LES PROPRIÉTAIRES
BOTTILLÉ ET DISTRIBUÉ
ANNÉE 1997
A. de V. de B.
Mis en bouteille au domaine

SOCIÉTÉ CIVILE DU DOMAINE DE LA ROMANÉE-CONTI
PROPRIÉTAIRE À VOSNE-ROMANÉE (CÔTE-D'OR) FRANCE
ROMANÉE-ST-VIVANT
MAREY-MONGE
APPELLATION ROMANÉE-ST-VIVANT CONTRÔLÉE
12,331 Boutelles Récoltes
LES PROPRIÉTAIRES
BOTTILLÉ ET DISTRIBUÉ
ANNÉE 1995
A. de V. de B.
Mis en bouteille au domaine

SOCIÉTÉ CIVILE DU DOMAINE DE LA ROMANÉE-CONTI
PROPRIÉTAIRE À VOSNE-ROMANÉE (CÔTE-D'OR) FRANCE
GRANDS ÉCHÉZEUX
APPELLATION GRANDS ÉCHÉZEUX CONTRÔLÉE
8,496 Boutelles Récoltes
LES PROPRIÉTAIRES
BOTTILLÉ ET DISTRIBUÉ
ANNÉE 1997
A. de V. de B.
Mis en bouteille au domaine

SOCIÉTÉ CIVILE DU DOMAINE DE LA ROMANÉE-CONTI
PROPRIÉTAIRE À VOSNE-ROMANÉE (CÔTE-D'OR) FRANCE
ROMANÉE-ST-VIVANT
MAREY-MONGE
APPELLATION ROMANÉE-ST-VIVANT CONTRÔLÉE
12,331 Boutelles Récoltes
LES PROPRIÉTAIRES
BOTTILLÉ ET DISTRIBUÉ
ANNÉE 1995
A. de V. de B.
Mis en bouteille au domaine

SOCIÉTÉ CIVILE DU DOMAINE DE LA ROMANÉE-CONTI
PROPRIÉTAIRE À VOSNE-ROMANÉE (CÔTE-D'OR) FRANCE
ÉCHÉZEUX
APPELLATION ÉCHÉZEUX CONTRÔLÉE
19,368 Boutelles Récoltes
LES PROPRIÉTAIRES
BOTTILLÉ ET DISTRIBUÉ
ANNÉE 1995
A. de V. de B.
Mis en bouteille au domaine

- 249 **Domaine de La Romanee Conti**
Richebourg
(1 Bt)
1995
1 Bt BN
(etichetta e capsula con segni d'usura del tempo e di umidità)
bottiglia n. 4004 di 10075 bottiglie prodotte
Euro 600 - 1.200
- 250 **Domaine de La Romanee Conti**
Richebourg
(1 Bt)
1997
1 Bt WN
(etichetta e capsula con segni d'usura del tempo e di umidità)
bottiglia n. 5352 di 12186 bottiglie prodotte
Euro 600 - 1.200
- 251 **Domaine de La Romanee Conti**
Richebourg
(1 Bt)
1996
1 Bt BN
(etichetta e capsula con segni d'usura del tempo e di umidità)
bottiglia n. 7144 di 15330 bottiglie prodotte
Euro 600 - 1.200
- 252 **Domaine de La Romanee Conti**
La Tache
(1 Bt)
1995
1 Bt BN
(etichetta e capsula con segni d'usura del tempo e di umidità)
bottiglia n. 8207 di 21118 bottiglie prodotte
Euro 1.500 - 3.000
- 253 **Domaine de La Romanee Conti**
La Tache
(1 Bt)
1995
1 Bt BN
(etichetta e capsula con segni d'usura del tempo e di umidità)
bottiglia n. 8209 di 21118 bottiglie prodotte
Euro 1.500 - 3.000
- 254 **Domaine de La Romanee Conti**
La Tache
(1 Bt)
1996
1 Bt BN
(etichetta e capsula con segni d'usura del tempo e di umidità)
bottiglia n. 13118 di 28373 bottiglie prodotte
Euro 1.500 - 3.000
- 255 **Domaine de La Romanee Conti**
La Tache
(1 Bt)
1995
1 Bt WN
(etichetta e capsula con segni d'usura del tempo e di umidità)
bottiglia n. 8208 di 21118 bottiglie prodotte
Euro 1.500 - 3.000
- 256 **Domaine de La Romanee Conti**
Romanee St. Vivant
(1 Bt)
1995
1 Bt BN
(etichetta e capsula con segni d'usura del tempo e di umidità)
bottiglia n. 4823 di 12221 bottiglie prodotte
Euro 600 - 1.200
- 257 **Domaine de La Romanee Conti**
Romanee St. Vivant
(1 Bt)
1995
1 Bt BN
(etichetta e capsula con segni d'usura del tempo e di umidità)
bottiglia n. 4822 di 12221 bottiglie prodotte
Euro 600 - 1.200
- 258 **Domaine de La Romanee Conti**
Romanee Conti
(1 Bt)
1995
1 Bt WN
(etichetta e capsula con segni d'usura del tempo e di umidità)
bottiglia n. 2048 di 5397 bottiglie prodotte
Euro 5.000 - 12.000
- 259 **Domaine de La Romanee Conti**
Montrachet
(1 Bt)
1995
1 Bt BN
(etichetta e capsula con segni d'usura del tempo e di umidità)
bottiglia n. 537 di 1718 bottiglie prodotte
Euro 2.000 - 4.000
- 260 **Domaine de La Romanee Conti**
Romanee Conti
(1 Mg)
1967
1 Mg BN
(etichetta e capsula con segni d'usura del tempo e di umidità)
bottiglia n. 129 di 7220 bottiglie prodotte
Euro 20.000 - 30.000
- 261 **Domaine des Comtes Lafon Volnay**
Santenots-du-Milieu
(3 Bts)
1997
3 Bts WN
(etichette e capsule con segni d'usura del tempo e di umidità)
Euro 150 - 300

- 262 **Domaine des Comtes Lafon**
Volnay Santenots-du-Milieu
(1 Mg)
1994
1 Mg WN
(etichetta e capsula con segni d'usura del tempo e di umidità)
Euro 100 - 200
- 263 **Domaine des Comtes Lafon**
Volnay Santenots-du-Milieu
(1 Mg)
1997
1 Mg WN
(etichetta e capsula con segni d'usura del tempo e di umidità)
Euro 100 - 200
- 264 **Domaine des Comtes Lafon**
Volnay Clos de Chenes
(1 Bt)
1994
1 Bt WN
(etichetta e capsula danneggiata con segni d'usura del tempo e di umidità)
Euro 50 - 150
- 265 **Domaine des Comtes Lafon**
Volnay Clos de Chenes
(1 Bt)
1995
1 Bt WN
(etichetta e capsula con segni d'usura del tempo e di umidità)
Euro 50 - 150
- 266 **Domaine des Comtes Lafon**
Volnay Champans
(2 Bts)
1995
2 Bts WN
(etichette e capsule con segni d'usura del tempo e di umidità)
Euro 100 - 200
- 267 **Domaine des Comtes Lafon**
Volnay Champans
(2 Bts)
1996
2 Bts WN
(etichette e capsule con segni d'usura del tempo e di umidità)
Euro 100 - 200
- 268 **Domaine des Comtes Lafon**
Volnay Champans
(2 Bts)
1997
2 Bts WN
(etichette e capsule con segni d'usura del tempo e di umidità)
Euro 100 - 200
- 269 **Domaine des Comtes Lafon**
Monthelie Les Duresses
(1 Bt)
1994
1 Bt WN
(etichetta e capsula con segni d'usura del tempo e di umidità)
Euro 50 - 150
- 270 **Domaine des Comtes Lafon**
Monthelie Les Duresses
(2 Bts)
1995
2 Bts WN
(etichette e capsule con segni d'usura del tempo e di umidità)
Euro 100 - 200
- 271 **Domaine Georges de Vogue**
Musigny
(2 Bts)
1994
2 Bts WN
(etichette e capsule danneggiate con segni d'usura del tempo e di umidità)
bottiglie n. 99 e 100
Euro 500 - 1.000
- 272 **Domaine Georges de Vogue**
Musigny
(1 Bt)
1995
1 Bt WN
(etichetta e capsula danneggiata con segni d'usura del tempo e di umidità)
bottiglia n. 91
Euro 250 - 500
- 273 **Domaine Georges de Vogue**
Musigny
(1 Bt)
1995
1 Bt WN
(etichetta e capsula danneggiata con segni d'usura del tempo e di umidità)
bottiglia n. 81
Euro 250 - 500
- 274 **Domaine Georges de Vogue**
Musigny
(1 Bt)
1995
1 Bt WN
(etichetta e capsula danneggiata con segni d'usura del tempo e di umidità)
bottiglia n. 90
Euro 250 - 500

- 275 **Domaine Comte Georges de Vogue**
Chambolle Musigny Les Amoureuses
(1 Bt)
1994
1 Bt WN
(etichetta e capsula danneggiata con segni d'usura del tempo e di umidità)
bottiglia n. 53
Euro 250 - 500
- 276 **Domaine Comte Georges de Vogue**
Chambolle Musigny Les Amoureuses
(1 Bt)
1994
1 Bt WN
(etichetta e capsula danneggiata con segni d'usura del tempo e di umidità)
bottiglia n. 54
Euro 250 - 500
- 277 **Domaine Comte Georges de Vogue**
Chambolle Musigny Les Amoureuses
(1 Bt)
1995
1 Bt WN
(etichetta e capsula danneggiata con segni d'usura del tempo e di umidità)
bottiglia n. 4
Euro 250 - 500
- 278 **Faiveley**
Gevrey Chambertin Premier Cru Les Cazetiers
(3 Bts)
1996
3 Bts WN
(etichette e capsule danneggiate con segni d'usura del tempo e di umidità)
Euro 150 - 300
- 279 **Joseph Drouhin**
Clos de Mouches
(3 Bts)
1995
3 Bts BN
(etichette e capsule con segni d'usura del tempo e di umidità)
mancanza dell'etichetta con l'annata riportata
Euro 240 - 500
- 280 **Joseph Drouhin**
Griotte Chambertin
(3 Bts)
1995
3 Bts BN
(etichette e capsule con segni d'usura del tempo e di umidità)
Euro 240 - 500
- 281 **Joseph Drouhin**
Gevrey Chambertin Clos de Beze
(3 Bts)
1995
3 Bts BN
(etichette e capsule con segni d'usura del tempo e di umidità)
Euro 360 - 600
- 282 **Joseph Drouhin**
Grand Echezeaux
(3 Bts)
1995
3 Bts WN
(etichette e capsule con segni d'usura del tempo e di umidità)
Euro 450 - 800
- 283 **Joseph Drouhin**
Romanee St.Vivant
(3 Bts)
1995
3 Bts WN
(etichette e capsule con segni d'usura del tempo e di umidità)
Euro 450 - 900
- 284 **Joseph Drouhin**
Bonnes Mares
(2 Bts)
1995
2 Bts WN
(etichette e capsule con segni d'usura del tempo e di umidità)
Euro 160 - 400
- 285 **Joseph Drouhin**
Musigny
(2 Bts)
1999
2 Bts WN
(etichette e capsule con segni d'usura del tempo e di umidità)
Euro 300 - 600
- 286 **Joseph Drouhin**
Musigny
(2 Bts)
1999
2 Bts WN
(etichette e capsule con segni d'usura del tempo e di umidità)
Euro 300 - 600
- 287 **Joseph Drouhin**
Musigny
(2 Bts)
1999
2 Bts WN
(etichette e capsule con segni d'usura del tempo e di umidità)
Euro 300 - 600



1999
DE BOURGOGNE
GRANDS VINS
DROUHIN
Joseph Drouhin®
RÉCOLTE DU DOMAINE
MUSIGNY
GRAND CRU
APPELLATION CONTRÔLÉE
MIS EN BOUTEILLE PAR JOSEPH DROUHIN PROPRIÉTAIRE
ÉLEVÉUR À BEAUNE, CÔTE-D'OR, FRANCE, AUX CELLARS
DES ROIS DE FRANCE ET DES DUCS DE BOURGOGNE

1999
DE BOURGOGNE
GRANDS VINS
DROUHIN
Joseph Drouhin®
RÉCOLTE DU DOMAINE
MUSIGNY
GRAND CRU
APPELLATION CONTRÔLÉE
MIS EN BOUTEILLE PAR JOSEPH DROUHIN PROPRIÉTAIRE
ÉLEVÉUR À BEAUNE, CÔTE-D'OR, FRANCE, AUX CELLARS
DES ROIS DE FRANCE ET DES DUCS DE BOURGOGNE

1999
DE BOURGOGNE
GRANDS VINS
DROUHIN
Joseph Drouhin®
RÉCOLTE DU DOMAINE
MUSIGNY
GRAND CRU
APPELLATION CONTRÔLÉE
MIS EN BOUTEILLE PAR JOSEPH DROUHIN PROPRIÉTAIRE
ÉLEVÉUR À BEAUNE, CÔTE-D'OR, FRANCE, AUX CELLARS
DES ROIS DE FRANCE ET DES DUCS DE BOURGOGNE

1999
DE BOURGOGNE
GRANDS VINS
DROUHIN
Joseph Drouhin®
RÉCOLTE DU DOMAINE
MUSIGNY
GRAND CRU
APPELLATION CONTRÔLÉE
MIS EN BOUTEILLE PAR JOSEPH DROUHIN PROPRIÉTAIRE
ÉLEVÉUR À BEAUNE, CÔTE-D'OR, FRANCE, AUX CELLARS
DES ROIS DE FRANCE ET DES DUCS DE BOURGOGNE

1999
DE BOURGOGNE
GRANDS VINS
DROUHIN
Joseph Drouhin®
RÉCOLTE DU DOMAINE
MUSIGNY
GRAND CRU
APPELLATION CONTRÔLÉE
MIS EN BOUTEILLE PAR JOSEPH DROUHIN PROPRIÉTAIRE
ÉLEVÉUR À BEAUNE, CÔTE-D'OR, FRANCE, AUX CELLARS
DES ROIS DE FRANCE ET DES DUCS DE BOURGOGNE

FRANCIA E RESTO DEL MONDO

LOTTI 288 - 307





288 **Opus One**
Opus One

(1 Bt)

2014

1 Bt WN

(etichetta e capsula in ottime condizioni)

Euro 400 - 600

GIORGIO GOST

Titolo: Vino con resina

Capsula del tempo di resina per l'anno 6.000; inclusione in resina di vino Opus One annata 2014; autentica dell'artista su fotografia con timbro a secco; opera registrata presso l'archivio dell'artista al numero 2000616; opera in eccellenti condizioni entro teca in plexiglass.

289 **Domaine Jean-Louis Chave**
Hermitage

(3 Bts)

1995

3 Bts BN

(etichette e capsule con segni d'usura del tempo e di umidità)

Euro 300 - 600

290 **Domaine Jean-Louis Chave**
Hermitage

(3 Bts)

1995

3 Bts BN

(etichette e capsule con segni d'usura del tempo e di umidità)

Euro 300 - 600

291 **Domaine Jean-Louis Chave**
Hermitage

(3 Bts)

1997

3 Bts BN

(etichette e capsule con segni d'usura del tempo e di umidità)

Euro 300 - 600

292 **Domaine Jean-Louis Chave**
Hermitage

(3 Bts)

2000

3 Bts BN

(etichette e capsule con segni d'usura del tempo e di umidità)

Euro 300 - 600

293 **J.Vidal Fleury**
Cote Rotie La Chatillone Cote Blonde

(3 Bts)

1988

3 Bts BN

(etichette e capsule danneggiate con segni d'usura del tempo e di umidità)

Euro 300 - 500

294 **J.Vidal Fleury**
Cote Rotie La Chatillone

(3 Bts)

1995

3 Bts BN

(etichette e capsule danneggiate con segni d'usura del tempo e di umidità)

Euro 300 - 500

295 **J.Vidal Fleury**
Cote Rotie La Chatillone

(3 Bts)

1995

3 Bts BN

(etichette e capsule danneggiate con segni d'usura del tempo e di umidità)

Euro 300 - 500

- 296 **Paul Jaboulet Aine**
Hermitage La Chapelle
(3 Bts)
1997
3 Bts WN
(etichette e capsule con segni d'usura del tempo e di umidità)
Euro 150 - 300
- 297 **Mas de Daumas Gassac**
IGP Saint Guilhem le Desert
(4 Bts)
1994
4 Bts BN
(etichette e capsule con segni d'usura del tempo e di umidità)
Euro 120 - 200
- 298 **Vinattieri Ticinesi**
Merlot
(6 Bts)
1995
2 Bts BN
4 Bts TS
(etichette e capsule danneggiate con segni d'usura del tempo e di umidità)
Euro 120 - 300
- 299 **Jubilee Hugel**
Pinot Noir
(1 Mg)
1995
1 Mg WN
(etichetta e capsula con segni d'usura del tempo e di umidità)
Euro 50 - 100
- 300 **Egon Muller**
Scharzhofberger Auslese
(1 Bt)
1969
1 Bt BN
(etichetta e capsula danneggiata)
Euro 635 - 800
- 301 **Egon Muller**
Scharzhofberger Auslese
(1 Bt)
1969
1 Bt BN
(etichetta e capsula danneggiata)
Euro 635 - 800
- 302 **Egon Muller**
Scharzhofberger Auslese
(1 Bt)
1969
1 Bt BN
(etichetta e capsula danneggiata)
Euro 635 - 800
- 303 **Beringer Vineyard**
Napa Valley Howell Mountain Merlot Bancroft Ranch
(3 Bts)
1996
3 Bts BN
(etichette e capsule con segni d'usura del tempo e di umidità)
Euro 60 - 150
- 304 **Beringer Vineyards**
Napa Valley Cabernet Sauvignon
(2 Bts)
1995
2 Bts WN
(etichette e capsule con segni d'usura del tempo e di umidità)
Euro 40 - 80
- 305 **Domaine Drouhin**
Pinot Noir Laurene
(2 Bts)
1988
2 Bts WN
(etichette e capsule danneggiate con segni d'usura del tempo e di umidità)
Euro 160 - 300
- 306 **Domaine Drouhin**
Pinot Noir Laurene
(2 Bts)
1991
2 Bts BN
(etichette e capsule con segni d'usura del tempo e di umidità)
Euro 160 - 300
- 307 **Domaine Drouhin**
Pinot Noir Laurene
(3 Bts)
1994
3 Bts BN
(etichette e capsule con segni d'usura del tempo e di umidità)
Euro 240 - 300

TORNATA 2 - DISTILLATI

VENERDÌ 26 MARZO 2021 | ore 14:00 **LOTTI 308 - 548**



TRADITION
CAMUS
COGNAC

COLLEZIONE ROMANO LEVI

LOTTI 308 - 355



Le Grappe di Romano Levi

La distilleria di Levi Serafino è stata fondata a Neive nel 1925, Romano Levi, figlio di Serafino, nasce il 24 novembre 1928. Orfano del padre a 5 anni, a 17, in seguito alla morte della madre, inizia a distillare con l'aiuto della sorella Lidia. E' stato il suo lavoro per tutta la vita, non ha viaggiato ma il mondo è andato da lui. Romano Levi ha disegnato l'ultima etichetta la sera del 1° maggio 2008 e ora la grappa frutto del suo lavoro riposa nelle bottiglie collezionate dai suoi estimatori in tutto il mondo. Sono bottiglie una diversa dall'altra non solo per l'etichetta scritta e disegnata a mano, ognuna racconta un istante della vita sua e dei vignaioli che hanno portato le preziose vinacce, ogni bottiglia è un po' di storia delle Langhe.

Questo interessante gruppo di bottiglie in asta, sulla cui autenticità non ho dubbi è di affascinante bellezza e proviene da un collezionista molto vicino alla Famiglia Levi, parecchie sono dedicate ad personam od a amici comuni, non mancano le famose donne selvatiche, i graziosi paesaggi di Langa con le casette, le rondini, il sole e i fiori, le bottiglie impreziosite dalle erbe aromatiche dell'orto confezionate ed etichettate dalla sorella Lidia, alcune rare e poetiche natività e un paio di rarissime etichette della "Grappa con Moschino".

Levi racconta: "È successo che imbottigliavo della grappa chiara ... e avevo qualche bottiglia scartata lì vicino a me ... c'erano moschini attratti dall'odore ... Arrivano dei tedeschi e mi chiedono la grappa bianca e io dico "non ce n'è" loro vedono quella lì chiara e dicono "qualche bottiglia c'è" e io dico "però ha il moschino" "non fa niente la prendiamo col moschino"! Allora ho fatto l'etichetta con il disegno del moschino e ho scritto: Grappa con moschino, suo papa Mario Onorato, sua mamma Maria Onorina ... se c'era, un papà e una mamma l'aveva ... Due giorni dopo arrivano di nuovo e la volevano col moschino, bianca o nera ma la volevano col moschino ... e io non l'avevo col moschino. Allora cosa fare, insisti, insisti, insisti ho scritto: grappa con moschino invisibile, ... e loro erano contenti ..."

Romano Levi vive e la Sua Grappa parlerà per lui

Lorenzo Conterno, curatore della "Collezione Griva", raccolta antologica delle bottiglie di Grappa della Distilleria Levi Serafino.

www.griva.com - www.romanolevi.net

Amministratore della Pagina Facebook:

Grappa Romano Levi International Collectors Group

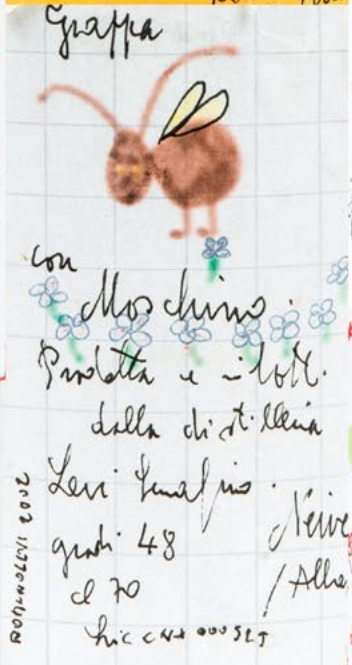
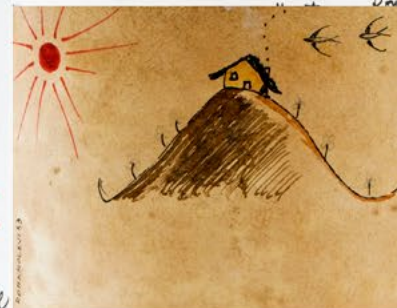
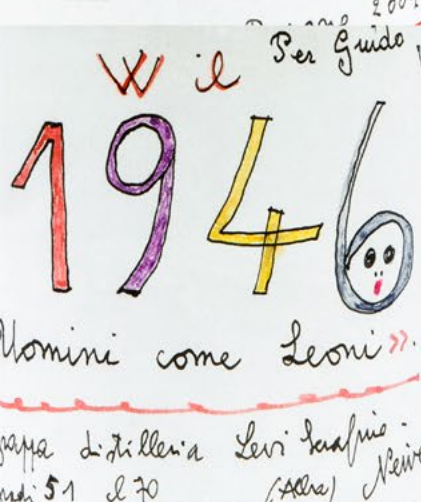
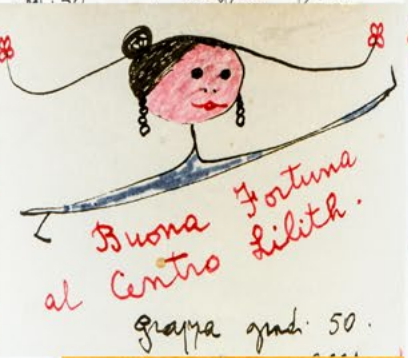
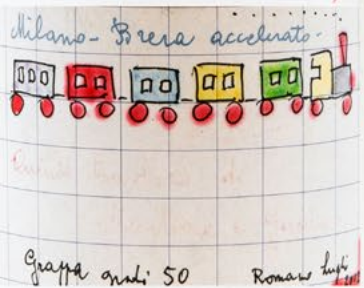

- 308 **Romano Levi**
Grappa dipinta a mano
(1 Bt) 70cl
2001
50%
1 Bt TS
(etichetta e capsula con segni d'usura del tempo)
distillata nel 2001
etichetta Buona Fortuna al Centro Liliith
Euro 100 - 300
- 309 **Romano Levi**
Grappa dipinta a mano
(1 Bt) 70cl
2005
50%
1 Bt BN
(etichetta e capsula con segni d'usura del tempo)
distillata nel 2005
Euro 150 - 300
- 310 **Romano Levi**
Grappa dipinta a mano
(1 Bt) 70cl
2001
50%
1 Bt TS
(etichetta e capsula con segni d'usura del tempo)
etichetta dedicata a Liliith
distillata nel 2001
Euro 100 - 300
- 311 **Romano Levi**
Grappa dipinta a mano
(1 Bt) 70cl
2002
50%
1 Bt TS
(etichetta e capsula con segni d'usura del tempo)
distillata nel 2002
Euro 100 - 300
- 312 **Romano Levi**
Grappa dipinta a mano
(1 Bt) 70cl
2002
50%
1 Bt TS
(etichetta e capsula con segni d'usura del tempo)
distillata nel 2002
Euro 100 - 300
- 313 **Romano Levi**
Grappa dipinta a mano
(1 Bt) 70cl
2002
50%
1 Bt BN
(etichetta e capsula con segni d'usura del tempo)
distillata nel 2002
Euro 100 - 300
- 314 **Romano Levi**
Grappa dipinta a mano
(1 Bt) 70cl
2002
50%
1 Bt TS
(etichetta e capsula con segni d'usura del tempo)
distillata nel 2002
Euro 100 - 300
- 315 **Romano Levi**
Grappa dipinta a mano
(1 Bt)
1996
gradi n.d.
1 Bt TS
(etichetta e capsula con segni d'usura del tempo)
distillata nel 1996
Euro 100 - 300
- 316 **Romano Levi**
Grappa dipinta a mano
(1 Bt)
1995
51%
1 Bt TS
(etichetta e capsula con segni d'usura del tempo)
distillata nel 1995
Euro 100 - 300
- 317 **Romano Levi**
Grappa dipinta a mano
(1 Bt) 70cl
1999
49%
1 Bt BN
(etichetta e capsula con segni d'usura del tempo)
distillata nel 1999
Euro 100 - 300
- 318 **Romano Levi**
Grappa dipinta a mano
(1 Bt)
1983
50%
1 Bt S
(etichetta e capsula con segni d'usura del tempo)
distillata nel 1983
Euro 100 - 300
- 319 **Romano Levi**
Grappa dipinta a mano
(1 Bt)
1982
50%
1 Bt MS
(etichetta e capsula con segni d'usura del tempo)
grappa con camomilla
distillata nel 1982
Euro 100 - 300

- 320 **Romano Levi**
Grappa dipinta a mano
(1 Bt)
1990
49%
1 Bt BN
(etichetta e capsula con segni d'usura del tempo)
distillata nel 1990
Euro 100 - 300
- 321 **Romano Levi**
Grappa dipinta a mano
(1 Bt) 70cl
2005
50%
1 Bt WN
(etichetta e capsula con segni d'usura del tempo)
distillata nel 2005
Euro 100 - 300
- 322 **Romano Levi**
Grappa dipinta a mano
(1 Bt) 70cl
1994
60%
1 Bt TS
(etichetta e capsula con segni d'usura del tempo)
distillata nel 1994
Euro 100 - 300
- 323 **Romano Levi**
Grappa dipinta a mano
(1 Bt)
1982
55%
(etichetta e capsula con segni d'usura del tempo)
distillata nel 1982
grappa di una donna selvatica
grappa con rosmarino
Euro 100 - 300
- 324 **Romano Levi**
Grappa dipinta a mano
(1 Bt) 70cl
2002
48%
1 Bt BN
(etichetta e capsula con segni d'usura del tempo)
distillata nel 2002
Euro 100 - 300
- 325 **Romano Levi**
Grappa dipinta a mano
(1 Bt) 70cl
1993
grado n.d.
1 Bt TS
(etichetta e capsula con segni d'usura del tempo)
distillata nel 1993
Euro 100 - 300
- 326 **Romano Levi**
Grappa dipinta a mano
(1 Bt) 70cl
2001
51%
1 Bt BN
(etichetta e capsula con segni d'usura del tempo)
distillata nel 2001
Euro 100 - 300
- 327 **Romano Levi**
Grappa dipinta a mano
(1 Bt) 70cl
54%
1 Bt TS
(etichetta e capsula con segni d'usura del tempo)
Euro 100 - 300
- 328 **Romano Levi**
Grappa dipinta a mano
(1 Bt) 70cl
1993
51%
1 Bt BN
(etichetta e capsula con segni d'usura del tempo)
distillata nel 1993
Euro 100 - 300
- 329 **Romano Levi**
Grappa dipinta a mano
(1 Bt) 70cl
2003
50%
1 Bt TS
(etichetta e capsula con segni d'usura del tempo)
distillata nel 2003
Euro 100 - 300
- 330 **Romano Levi**
Grappa dipinta a mano
(1 Bt) 70cl
1993
grado n.d.
1 Bt TS
(etichetta e capsula con segni d'usura del tempo)
distillata nel 1993
Euro 100 - 300
- 331 **Romano Levi**
Grappa dipinta a mano
(1 Bt)
1995
50%
1 Bt TS
(etichetta e capsula con segni d'usura del tempo)
distillata nel 1995
Euro 100 - 300

- 332 **Romano Levi**
Grappa dipinta a mano
(1 Bt)
1999
46%
1 Bt BN
(etichetta e capsula con segni d'usura del tempo)
distillata nel 1999
Euro 100 - 300
- 333 **Romano Levo**
Grappa dipinta a mano
(1 Bt)
53%
1 Bt TS
(etichetta danneggiata e capsula con segni d'usura del tempo)
Euro 100 - 300
- 334 **Romano Levi**
Grappa dipinta a mano
(1 Bt) 70cl
2003
52%
1 Bt BN
(etichetta e capsula con segni d'usura del tempo)
distillata nel 2003
Euro 100 - 300
- 335 **Romano Levi**
Grappa dipinta a mano
(1 Bt) 70cl
1999
46%
1 Bt BN
(etichetta e capsula con segni d'usura del tempo)
distillata nel 1999
Euro 100 - 300
- 336 **Romano Levi**
Grappa dipinta a mano
(1 Bt) 70cl
2007
51%
1 Bt BN
(etichetta e capsula con segni d'usura del tempo)
distillata nel 2007
Euro 100 - 300
- 337 **Romano Levi**
Grappa dipinta a mano
(1 Bt) 70cl
2003
50%
1 Bt BN
(etichetta e capsula con segni d'usura del tempo)
distillata nel 2003
Euro 100 - 300
- 338 **Romano Levi**
Grappa dipinta a mano
(1 Bt) 70cl
1999
49%
1 Bt BN
(etichetta e capsula con segni d'usura del tempo)
distillata nel 1999
Euro 100 - 300
- 339 **Romano Levi**
Grappa dipinta a mano
(1 Bt) 70cl
1994
60%
1 Bt BN
(etichetta e capsula con segni d'usura del tempo)
distillata nel 1994
Euro 100 - 300
- 340 **Romano Levi**
Grappa dipinta a mano
(1 Bt)
1995
50%
1 Bt BN
(etichetta e capsula con segni d'usura del tempo)
distillata nel 1995
Euro 100 - 300
- 341 **Romano Levi**
Grappa dipinta a mano
(1 Bt)
2003
1 Bt BN
(etichetta e capsula con segni d'usura del tempo)
distillata nel 2003
Euro 100 - 300
- 342 **Romano Levi**
Grappa dipinta a mano
(1 Bt) 70cl
2002
grado n.d.
1 Bt BN
(etichetta e capsula con segni d'usura del tempo)
distillata nel 2002
Euro 100 - 300
- 343 **Romano Levi**
Grappa dipinta a mano
(1 Bt) 70cl
1999
52%
1 Bt BN
(etichetta e capsula con segni d'usura del tempo)
distillata nel 1999
Euro 100 - 300

- 344 **Romano Levi**
Grappa dipinta a mano
(1 Bt) 70cl
1993
51%
1 Bt TS
(etichetta e capsula con segni d'usura del tempo)
distillata nel 1993
Euro 100 - 300
- 345 **Romano Levi**
Grappa dipinta a mano
(1 Bt) 70cl
1998
50%
1 Bt TS
(etichetta e capsula con segni d'usura del tempo)
distillata nel 1998
grappa della donna selvatica
Euro 100 - 300
- 346 **Romano Levi**
Grappa dipinta a mano
(1 Bt) 70cl
1999
50%
1 Bt TS
(etichetta e capsula con segni d'usura del tempo)
distillata nel 1999
Euro 100 - 300
- 347 **Romano Levi**
Grappa dipinta a mano
(1 Bt) 70cl
2003
50%
1 Bt TS
(etichetta e capsula con segni d'usura del tempo)
distillata nel 2003
Euro 100 - 300
- 348 **Romano Levi**
Grappa dipinta a mano
(1 Bt) 70cl
1999
52%
1 Bt TS
(etichetta e capsula con segni d'usura del tempo)
distillata nel 1999
Euro 100 - 300
- 349 **Romano Levi**
Grappa dipinta a mano
(1 Bt) 70cl
2002
50%
1 Bt BN
(etichetta e capsula con segni d'usura del tempo)
distillata nel 2002
Euro 100 - 300
- 350 **Romano Levi**
Grappa dipinta a mano
(1 Bt)
1982
60%
1 Bt MS
(etichetta e capsula con segni d'usura del tempo)
distillata nel 1982
Euro 100 - 300
- 351 **Romano Levi**
Grappa dipinta a mano
(1 Bt)
1995
55%
1 Bt TS
(etichetta e capsula con segni d'usura del tempo)
distillata nel 1995
Euro 100 - 300
- 352 **Romano Levi**
Grappa dipinta a mano
(1 Bt) 70cl
1994
51%
1 Bt TS
(etichetta e capsula con segni d'usura del tempo)
distillata nel 1994
Euro 100 - 300
- 353 **Romano Levi**
Grappa dipinta a mano
(1 Bt) 70cl
grado n.d.
1 Bt BN
(etichetta e capsula con segni d'usura del tempo)
Euro 100 - 300
- 354 **Romano Levi**
Grappa dipinta a mano
(1 Bt) 70cl
50%
1 Bt BN
(etichetta e capsula con segni d'usura del tempo)
Euro 100 - 300
- 355 **Romano Levi**
Grappa dipinta a mano
(1 Bt) 70cl
2002
51%
1 Bt TS
(etichetta e capsula con segni d'usura del tempo)
distillata nel 2002
Euro 100 - 300

WHISKY

LOTTI 356 - 491



La casa d'Aste Cambi da tempo si sta imponendo come Leader in Italia anche nel settore Spiriti. E' stata scelta quindi come ovvio veicolo per una delle più interessanti collezioni di Whisky e Cognac ed è per me un onore presentarla in questa edizione.

Potrete aggiudicarvi degli introvabili Macallan 25 anni, uno Spirito che dagli intenditori viene definito come "nettare degli Dei" tanto è bilanciato e perfetto. Dei Lagavulin 12 anni importati negli anni 80, qui si può sentire la torba usata alla fine degli anni 60 per maltare l'orzo, anche il "fratello" Laphroaig col suo famoso "unblended" 10 anni ed il cugino d'Isola Bruichladdich, l'unico non torbato di Islay. Poi altri Highland come Knockando, Glenilvet, Glen Grant, soffici e bevibili come pochi ed infine dei Cognac d'alta scuola come Hine con la sua Riserva di Famiglia divenuta ormai un must per qualsiasi collezionista di Spirito Francese. La selezione è, nel mio modesto parere, fatta a misura per il bevitore e per il collezionista, quindi a tutti a la santé e buona Asta.

Diego Sandrin

www.lionswhisky.com



Concerning *The Macallan.*



ESTABLISHED 1824
YEARS OLD
The MACALLAN
Anniversary Malt

A SPECIAL BOTTLING OF UNBLENDED
SINGLE HIGHLAND MALT SCOTCH WHISKY
25 YEARS OLD

IN THE HEART OF SPEYSIDE, IN THE MOUNTAIN ANORA
AS GLENFELT, STANDS THE MACALLAN DISTILLERY. THE VERY
FORMERLY ACCORDING TO MANY GENERATIONS, IT WAS
THE BORN THE HOME OF SCOTLAND'S FINEST MALT WHISKY.
VERY TASTING NOT ONLY THE OLD MALT AND ONE OF THE
TY THREE, IT WAS THE MOST FINEST MALT WHISKY
THE MACALLAN MORE OFTEN FOUND WHEN IN A BLEND
WORLD WHAT IS THE SECRET OF THE MACALLAN'S SUCCESS?
FOR CENTURIES, THE MACALLAN HAS BEEN DISTILLED
AND BEATEN BY THE SAME FAMILY IN PART OF THE
NO OTHER MANUFACTURE THAN ITS OWNERS, JOHN WATSON
MACALLAN, A SMALL TRADITION OF THE BEST
ET ASIDE TO SLIGHTER, EVEN OTHER
AS HERE TO OTHER, EVEN OTHER
OF LIVES TO OTHER, EVEN OTHER
UNCOMPARABLE EXPERIENCE
LLED AND BOTTLED BY
IMPORTERS DA
ETTI & FIGLI MILANO
UTIF 955 MILANO

75cl

BOTTLED 1987

THE
MACALLAN
OVER
25
YEARS OLD
Anniversary
Malt

- 356 **The Glenlivet**
George & J.G. Smith LTD, Scotch Whisky 18 years old
(1 Bt)
1951
45,7%
1 Bt TS
(etichetta e capsula con segni d'usura del tempo)
importato da Baretto Milano
imbottigliato da George & J.G. Smith LTD.
bottiglia n. 16
Euro 150 - 300
- 357 **The Glenlivet**
George & J.G. Smith LTD., Scotch Whisky 15 years old
(1 Bt)
1954
45,7%
1 Bt TS
(etichetta e capsula con segni d'usura del tempo)
importata da Baretto Milano
imbottigliata da Geroge & J.G. Smith LTD
bottiglia n. 2296
Euro 200 - 400
- 358 **The Glenlivet**
Unblended All Malt Scotch Whisky 12 years old
(2 Bts)
43%
2 Bts S
OC
(etichette e capsule con segni d'usura del tempo e di umidità)
importato da Giovinetti & Figli
Euro 60 - 120
- 359 **The Glenlivet**
Unblended All Malt Scotch Whisky 12 years old
(2 Bts)
43%
2 Bts TS
OC
(etichette e capsule con segni d'usura del tempo e di umidità)
importato da Giovinetti & Figli
Euro 60 - 120
- 360 **The Glenlivet**
Unblended All Malt Scotch Whisky 12 years old
(2 Bts)
43%
2 Bts TS
OC
(etichette e capsule con segni d'usura del tempo e di umidità)
importato da Giovinetti & Figli
Euro 60 - 120
- 361 **The Glenlivet**
Unblended All Malt Scotch Whisky 12 years old
(2 Bts)
43%
2 Bts TS
OC
(etichette e capsule con segni d'usura del tempo e di umidità)
importato da Giovinetti & Figli
Euro 60 - 120
- 362 **The Glenlivet**
Unblended All Malt Scotch Whisky 12 years old
(2 Bts)
43%
2 Bts TS
OC
(etichette e capsule con segni d'usura del tempo e di umidità)
importato da Giovinetti & Figli
Euro 60 - 120
- 363 **The Glenlivet**
Unblended All Malt Scotch Whisky 12 years old
(2 Bts)
43%
2 Bts TS
OC
(etichette e capsule con segni d'usura del tempo e di umidità)
importato da Giovinetti & Figli
Euro 60 - 120
- 364 **The Glenlivet**
Unblended All Malt Scotch Whisky 12 years old
(2 Bts)
43%
2 Bts TS
OC
(etichette e capsule con segni d'usura del tempo e di umidità)
importato da Giovinetti & Figli
Euro 60 - 120
- 365 **The Glenlivet**
Unblended All Malt Scotch Whisky 12 years old
(2 Bts)
43%
2 Bts TS
OC
(etichette e capsule con segni d'usura del tempo e di umidità)
importato da Giovinetti & Figli
Euro 60 - 120
- 366 **The Glenlivet**
Unblended All Malt Scotch Whisky 12 years old
(2 Bts)
43%
2 Bts TS
OC
(etichette e capsule con segni d'usura del tempo e di umidità)
importato da Giovinetti & Figli
Euro 60 - 120

- 367 **The Glenlivet**
Unblended All Malt Scotch Whisky 12 years old
(2 Bts)
43%
1 Bt MS
1 Bt TS
OC
(etichette e capsule con segni d'usura del tempo e di umidità)
importato da Giovanetti & Figli
- Euro 60 - 120**
- 368 **The Glenlivet**
George & J.G. Smith, Unblended All Malt Scotch Whisky 18 years old
(1 Bt)
1951
45,7%
1 Bt TS
(etichetta e capsula con segni d'usura del tempo)
importato da Baretto Milano
imbottigliato da George & J.G. Smith LTD.
bottiglia n. 460
- Euro 150 - 300**
- 369 **The Glenlivet**
George & J.G. Smith, Unblended All Malt Scotch Whisky 18 years old
(1 Bt)
1951
45,7%
1 Bt MS
(etichetta e capsula con segni d'usura del tempo)
importato da Baretto Milano
imbottigliato da George & J.G. Smith LTD.
bottiglia n. 487
- Euro 150 - 300**
- 370 **The Glenlivet**
George & J.G. Smith, Unblended All Malt Scotch Whisky 18 years old
(1 Bt)
1951
45,7%
1 Bt S
(etichetta e capsula con segni d'usura del tempo)
importato da Baretto Milano
imbottigliato da George & J.G. Smith LTD.
bottiglia n. 673
- Euro 150 - 300**
- 371 **The Glenlivet**
George & J.G. Smith, Unblended All Malt Scotch Whisky 18 years old
(1 Bt)
1951
45,7%
1 Bt MS
(etichetta e capsula con segni d'usura del tempo)
importato da Baretto Milano
imbottigliato da George & J.G. Smith LTD.
bottiglia n. 35
- Euro 150 - 300**
- 372 **Glenlivet**
George & J.G. Smith, Gordon & Macphail,
Glenlivet Whisky 15 years old
(1 Bt)
40%
1 Bt MS
(etichetta e capsula danneggiata)
- Euro 100 - 300**
- 373 **The Glenlivet**
George & J.G. Smith, Unblended All Malt Scotch Whisky 20 years old
(1 Bt)
45,7%
1 Bt TS
(etichetta e capsula con segni d'usura del tempo)
imbottigliato da George & J.G. Smith
importato da Baretto
bottiglia n. 976 di 2400 bottiglie prodotte
- Euro 200 - 300**
- 374 **The Glenlivet**
George & J.G. Smith, Unblended All Malt Scotch Whisky 20 years old
(1 Bt)
45,7%
1 Bt S
(etichetta e capsula danneggiata)
importato da Baretto
imbottigliato da George & J.G. Smith
bottiglia n. 1476 di 2400 bottiglie prodotte
- Euro 200 - 300**
- 375 **The Glenlivet**
Unblended All Malt Scotch Whisky 12 years old
(15 Bts) 25cl
45,7%
13 Bts S
2 Bts TS
(etichette e capsule con segni d'usura del tempo)
whisky da caccia
imbottigliatore George & J.G. Smith
importato da Baretto Milano
- Euro 150 - 300**
- 376 **Bruichladdich**
Islay Single Malt Scotch Whisky 10 years old
(2 Bts)
43%
2 Bts WN
OC
(etichette e capsule con segni d'usura del tempo e di umidità)
importato da Rinaldi
- Euro 60 - 120**
- 377 **Bruichladdich**
Islay Single Malt Scotch Whisky 10 years old
(2 Bts)
43%
2 Bts WN
OC
(etichette e capsule con segni d'usura del tempo e di umidità)
importato da Rinaldi
- Euro 60 - 120**

378 **Bruichladdich**
Islay Single Malt Scotch Whisky 10 years old

(2 Bts)

43%

2 Bts WN

OC

(etichette e capsule con segni d'usura del tempo e di umidità)
importato da Rinaldi

Euro 60 - 120

384 **Bruichladdich**
Islay Single Malt Scotch Whisky 15 years old

(2 Bts)

43%

2 Bts WN

OC

(etichette e capsule con segni d'usura del tempo e di umidità)
importato da Rinaldi

Euro 60 - 120

379 **Bruichladdich**
Islay Single Malt Scotch Whisky 10 years old

(2 Bts)

43%

2 Bts WN

OC

(etichette e capsule con segni d'usura del tempo e di umidità)
importato da Rinaldi

Euro 60 - 120

385 **Bruichladdich**
Islay Single Malt Scotch Whisky 15 years old

(2 Bts)

43%

2 Bts WN

OC

(etichette e capsule con segni d'usura del tempo e di umidità)
importato da Rinaldi

Euro 60 - 120

380 **Bruichladdich**
Islay Single Malt Scotch Whisky 10 years old

(2 Bts)

43%

2 Bts WN

OC

(etichette e capsule con segni d'usura del tempo e di umidità)
importato da Rinaldi

Euro 60 - 120

386 **Bruichladdich**
Islay Single Malt Scotch Whisky 15 years old

(2 Bts)

43%

2 Bts WN

OC

(etichette e capsule con segni d'usura del tempo e di umidità)
importato da Rinaldi

Euro 60 - 120

381 **Bruichladdich**
Islay Single Malt Scotch Whisky 15 years old

(2 Bts)

43%

1 Bt WN

1 Bt MS

OC

(etichette e capsule con segni d'usura del tempo e di umidità)
importato da Rinaldi

Euro 60 - 120

387 **Bruichladdich**
Islay Single Malt Scotch Whisky 15 years old

(2 Bts)

43%

2 Bts WN

OC

(etichette e capsule con segni d'usura del tempo e di umidità)
importato da Rinaldi

Euro 60 - 120

382 **Bruichladdich**
Islay Single Malt Scotch Whisky 15 years old

(2 Bts)

43%

2 Bts WN

OC

(etichette e capsule con segni d'usura del tempo e di umidità)
importato da Rinaldi

Euro 60 - 120

388 **Bruichladdich**
Islay Single Malt Scotch Whisky 15 years old

(2 Bts)

43%

2 Bts WN

OC

(etichette e capsule con segni d'usura del tempo e di umidità)
importato da Rinaldi

Euro 60 - 120

383 **Bruichladdich**
Islay Single Malt Scotch Whisky 15 years old

(2 Bts)

43%

2 Bts WN

OC

(etichette e capsule con segni d'usura del tempo e di umidità)
importato da Rinaldi

Euro 60 - 120

389 **Bruichladdich**
Islay Single Malt Scotch Whisky 15 years old

(2 Bts)

43%

2 Bts WN

OC

(etichette e capsule con segni d'usura del tempo e di umidità)
importato da Rinaldi

Euro 60 - 120

- 390 **Bruichladdich**
Islay Single Malt Scotch Whisky 15 years old
(2 Bts)
43%
2 Bts WN
OC
(etichette e capsule con segni d'usura del tempo e di umidità)
importato da Rinaldi
Euro 60 - 120
- 391 **Buchanan's**
Finest Blended Scotch Whisky 12 years old
(2 Bts)
43%
2 Bts S
OC
(etichette e capsule con segni d'usura del tempo e di umidità)
importatore Amerigo Sagna
Euro 60 - 120
- 392 **Buchanan's**
Finest Blended Scotch Whisky 12 years old
(2 Bts)
43%
2 Bts S
OC
(etichette e capsule con segni d'usura del tempo e di umidità)
importatore Amerigo Sagna
Euro 60 - 120
- 393 **Chivas Regal**
Blended Scotch Whisky 12 years old
(2 Bts)
43%
1 Bt TS
1 Bt MS
OC
(etichette e capsule con segni d'usura del tempo e di umidità)
importato da Seagram
Euro 80 - 160
- 394 **Chivas Regal**
Blended Scotch Whisky 12 years old
(2 Bts)
43%
1 Bt WN
1 Bt TS
OC
(etichette e capsule con segni d'usura del tempo e di umidità)
importato da Seagram
Euro 80 - 160
- 395 **Chivas Regal**
Blended Scotch Whisky 12 years old
(2 Bts)
43%
2 Bts WN
OC
(etichette e capsule con segni d'usura del tempo e di umidità)
importato da Seagram
Euro 80 - 160
- 396 **Chivas Regal**
Blended Scotch Whisky 12 years old
(2 Bts)
43%
2 Bts WN
OC
(etichette e capsule con segni d'usura del tempo e di umidità)
importato da Seagram
Euro 80 - 160
- 397 **Echo Springs**
Kentucky Bourbon aged 7 years
(3 Bts)
43%
2 Bts BN
1 Bt WN
(etichette e capsule con segni d'usura del tempo)
importato da Baretto
Euro 30 - 70
- 398 **Glen Elgin**
White Horse Distillers, Pure Highland Malt Scotch Whisky 12 years old
(2 Bts)
43%
2 Bts WN
OC
(etichette e capsule con segni d'usura del tempo e di umidità)
imbottigliatore White Horse Distillers LTD
importato da Carpano
Euro 60 - 120
- 399 **Glen Grant**
Highland Malt Scotch Whisky
(1 Bt)
1970
40%
1 Bt WN
(etichetta e capsula con segni d'usura del tempo)
distillato nel 1970
importato da Giovinetti
Euro 50 - 100
- 400 **Glen Grant**
Highland Malt Scotch Whisky 10 years old
(1 Bt)
43%
1 Bt TS
OC
(etichetta e capsula con segni d'usura del tempo e di umidità)
importato da Giovinetti & Figli
Euro 30 - 60
- 401 **Glen Grant**
Highland Malt Scotch Whisky 10 years old
(1 Bt)
43%
1 Bt TS
OC
(etichetta e capsula con segni d'usura del tempo e di umidità)
importato da Giovinetti & Figli
Euro 30 - 60

- 402 **Glen Grant**
Highland Malt Scotch Whisky 12 years old
(1 Bt)
43%
1 Bt BN
OC
(etichetta e capsula con segni d'usura del tempo e di umidità)
importato da Giovinetti & Figli
Euro 30 - 60
- 403 **Glen Grant**
Highland Malt Scotch Whisky 12 years old
(1 Bt)
43%
1 Bt MS
OC
(etichetta e capsula con segni d'usura del tempo e di umidità)
importato da Giovinetti & Figli
Euro 30 - 60
- 404 **Glen Grant**
Highland Malt Scotch Whisky 21 years old Director Reserve
(1 Bt)
43%
1 Bt WN
OC
(etichetta e capsula con segni d'usura del tempo e di umidità)
importato da Giovinetti & Figli
Euro 30 - 60
- 405 **Glen Grant**
Highland Malt Scotch Whisky 5 years old
(2 Bts)
1971
40%
2 Bts WN
(etichette e capsule con segni d'usura del tempo)
distillato nel 1971
importato da Giovinetti
Euro 100 - 200
- 406 **Glen Grant**
Highland Malt Scotch Whisky 5 years old
(2 Bts)
1971
40%
2 Bts WN
(etichette e capsule con segni d'usura del tempo)
distillato nel 1971
importato da Giovinetti
Euro 100 - 200
- 407 **Glenfiddich**
William Grant, Pure Malt Scotch Whisky 8 years old
(2 Bts)
43%
2 Bts WN
OC
(etichette e capsule con segni d'usura del tempo e di umidità)
distillato da William Grant
importato da Fratelli Gancia
Euro 60 - 120
- 408 **Glenfiddich**
William Grant, Pure Malt Scotch Whisky 8 years old
(2 Bts)
43%
2 Bts WN
OC
(etichette e capsule con segni d'usura del tempo e di umidità)
distillato da William Grant
importato da Fratelli Gancia
Euro 60 - 120
- 409 **Glenfiddich**
William Grant, Pure Malt Scotch Whisky 8 years old
(2 Bts)
43%
2 Bts WN
OC
(etichette e capsule con segni d'usura del tempo e di umidità)
distillato da William Grant
importato da Fratelli Gancia
Euro 60 - 120
- 410 **Glenfiddich**
William Grant, Pure Malt Scotch Whisky 8 years old
(2 Bts)
43%
2 Bts WN
OC
(etichette e capsule con segni d'usura del tempo e di umidità)
distillato da William Grant
importato da Fratelli Gancia
Euro 60 - 120
- 411 **Glenfiddich**
William Grant, Pure Malt Scotch Whisky 8 years old
(2 Bts)
43%
2 Bts WN
OC
(etichette e capsule con segni d'usura del tempo e di umidità)
distillato da William Grant
importato da Fratelli Gancia
Euro 60 - 129
- 412 **Glenmorangie**
Macdonald & Muir LTD, Highland Malt Scotch Whisky 10 years old
(5 Bts)
43%
4 Bts TS
1 Bt MS
(etichette e capsule con segni d'usura del tempo)
importato da Isolabella & Figlio
imbottigliato da Macdonald & Muir LTD
Euro 250 - 350

- 413 **Glenmorangie**
Macdonald & Muir LTD, Highland Malt Scotch Whisky 10 years old
(5 Bts)
43%
4 Bts TS
1 Bt MS
(etichette e capsule con segni d'usura del tempo)
importato da Isolabella & Figlio
imbottigliato da Macdonald & Muir LTD
Euro 250 - 350
- 414 **Justerini & Brooks**
Blended Scotch Whisky Special Reserve Royal Ages 21 years old
(1 Bt)
43%
OC
(etichetta e capsula con segni d'usura del tempo e di umidità)
importato da Dateo
Euro 400 - 800
- 415 **Justerini & Brooks**
Blended Scotch Whisky Special Reserve Royal Ages 21 years old
(1 Bt)
43%
OC
(etichetta e capsula con segni d'usura del tempo e di umidità)
importato da Dateo
Euro 400 - 800
- 416 **Justerini & Brooks**
Blended Scotch Whisky Special Reserve Royal Ages 21 years old
(1 Bt)
43%
OC
(etichetta e capsula con segni d'usura del tempo e di umidità)
importato da Dateo
Euro 400 - 800
- 417 **Justerini & Brooks**
Blended Scotch Whisky Special Reserve Royal Ages 21 years old
(1 Bt)
43%
OC
(etichetta e capsula con segni d'usura del tempo e di umidità)
importato da Dateo
Euro 400 - 800
- 418 **Justerini & Brooks**
Blended Scotch Whisky Special Reserve Royal Ages 21 years old
(1 Bt)
43%
OC
(etichetta e capsula con segni d'usura del tempo e di umidità)
importato da Dateo
Euro 400 - 800
- 419 **Justerini & Brooks**
Finest Malt Scotch Whisky 20 years old Decanter
(1 Bt)
43%
1 Bt TS
OC
(etichetta e capsula con segni d'usura del tempo e di umidità)
importato da Dateo
Euro 30 - 60
- 420 **Justerini & Brooks**
Finest Malt Scotch Whisky 20 years old Decanter
(1 Bt)
43%
1 Bt TS
OC
(etichetta e capsula con segni d'usura del tempo e di umidità)
importato da Dateo
Euro 30 - 60
- 421 **Justerini & Brooks**
Finest Malt Scotch Whisky 20 years old Decanter
(1 Bt)
43%
1 Bt TS
OC
(etichetta e capsula con segni d'usura del tempo e di umidità)
importato da Dateo
Euro 30 - 60
- 422 **Justerini & Brooks**
Finest Malt Scotch Whisky 20 years old Decanter
(1 Bt)
43%
1 Bt TS
OC
(etichetta e capsula con segni d'usura del tempo e di umidità)
importato da Dateo
Euro 30 - 60
- 423 **Justerini & Brooks**
Finest Malt Scotch Whisky 20 years old Decanter
(1 Bt)
43%
1 Bt TS
OC
(etichetta e capsula con segni d'usura del tempo e di umidità)
importato da Dateo
Euro 30 - 60
- 424 **Justerini & Brooks**
Finest Malt Scotch Whisky 20 years old Decanter
(1 Bt)
43%
1 Bt TS
OC
(etichetta e capsula con segni d'usura del tempo e di umidità)
importato da Dateo
Euro 30 - 60

- 425 **Justerini & Brooks**
 Finest Malt Scotch Whisky 20 years old Decanter
 (1 Bt)
 43%
 1 Bt TS
 OC
 (etichetta e capsula con segni d'usura del tempo e di umidità)
 importato da Dateo
Euro 30 - 60
- 426 **Justerini & Brooks**
 Finest Malt Scotch Whisky 20 years old Decanter
 (1 Bt)
 43%
 1 Bt TS
 OC
 (etichetta e capsula con segni d'usura del tempo e di umidità)
 importato da Dateo
Euro 30 - 60
- 427 **Justerini & Brooks**
 Finest Malt Scotch Whisky 20 years old Decanter
 (1 Bt)
 43%
 1 Bt TS
 OC
 (etichetta e capsula con segni d'usura del tempo e di umidità)
 importato da Dateo
Euro 30 - 60
- 428 **Justerini & Brooks**
 Finest Malt Scotch Whisky 20 years old Decanter
 (1 Bt)
 43%
 1 Bt TS
 OC
 (etichetta e capsula con segni d'usura del tempo e di umidità)
 importato da Dateo
Euro 30 - 60
- 429 **Justerini & Brooks**
 Scotch Whisky Royal Ages 15 years old
 (1 Bt)
 43%
 1 Bt S
 OC
 (etichetta e capsula con segni d'usura del tempo e di umidità)
 importato da Dateo
Euro 40 - 80
- 430 **Justerini & Brooks**
 Scotch Whisky Royal Ages 15 years old
 (1 Bt)
 43%
 1 Bt WN
 OC
 (etichetta e capsula con segni d'usura del tempo e di umidità)
 importato da Dateo
Euro 40 - 80
- 431 **Justerini & Brooks**
 Scotch Whisky Royal Ages 15 years old
 (1 Bt)
 43%
 1 Bt WN
 OC
 (etichetta e capsula con segni d'usura del tempo e di umidità)
 importato da Dateo
Euro 40 - 80
- 432 **Justerini & Brooks**
 Scotch Whisky Royal Ages 15 years old
 (1 Bt)
 43%
 1 Bt WN
 OC
 (etichetta e capsula con segni d'usura del tempo e di umidità)
 importato da Dateo
Euro 40 - 80
- 433 **Justerini & Brooks**
 Scotch Whisky Royal Ages 15 years old
 (1 Bt)
 43%
 1 Bt WN
 OC
 (etichetta e capsula con segni d'usura del tempo e di umidità)
 importato da Dateo
Euro 40 - 80
- 434 **Knockando Justerini & Brooks**
 Fine Single Malt Scotch Whisky Extra Old Reserve
 (2 Bts)
 1962
 43%
 1 Bt S
 1 Bt MS
 OC con certificato
 (etichette e capsule con segni d'usura del tempo)
 distillato nel 1962 e imbottigliato nel 1984
 imbottigliatore Justerini & Brooks LTD
 importato da Dateo
Euro 60 - 80
- 435 **Knockando Justerini & Brooks**
 Fine Single Malt Scotch Whisky Extra Old Reserve
 (2 Bts)
 1962
 43%
 1 Bt S
 1 Bt MS
 OC con certificato
 (etichette e capsule con segni d'usura del tempo)
 distillato nel 1962 e imbottigliato nel 1984
 imbottigliatore Justerini & Brooks LTD
 importato da Dateo
Euro 100 - 200

436 **Knockando Justerini & Brooks**
Fine Single Malt Scotch Whisky Extra Old Reserve
(2 Bts)
1962
43%
2 Bts S
OC con certificato
(etichette e capsule con segni d'usura del tempo)
distillato nel 1962 e imbottigliato nel 1984
imbottigliatore Justerini & Brooks LTD
importato da Dateo

Euro 60 - 80

437 **Knockando Justerini & Brooks**
Fine Single Malt Scotch Whisky Extra Old Reserve
(2 Bts)
1962
43%
2 Bts S
OC con certificato
(etichette e capsule con segni d'usura del tempo)
distillato nel 1962 e imbottigliato nel 1984
imbottigliatore Justerini & Brooks LTD
importato da Dateo

Euro 100 - 200

438 **Knockando Justerini & Brooks**
Pure Single Malt Scotch Whisky
(2 Bts)
1970
43%
1 Bt TS
1 Bt S
OC
(etichette e capsule con segni d'usura del tempo e di umidità)
distillato nel 1970 e imbottigliato nel 1982
imbottigliatore Justerini & Brooks LTD
importato da Dateo

Euro 60 - 80

439 **Knockando**
Justerini & Brooks, Pure Single Malt Scotch
Whisky
(2 Bts)
1970
43%
1 Bt TS
1 Bt S
OC
(etichette e capsule con segni d'usura del tempo e di umidità)
distillato nel 1970 e imbottigliato nel 1982
imbottigliatore Justerini & Brooks LTD
importato da Dateo

Euro 60 - 80

440 **Knockando Justerini & Brooks**
Pure Single Malt Scotch Whisky
(3 Bts)
1970
43%
2 Bts TS
1 Bt S
OC
(etichette e capsule con segni d'usura del tempo e di umidità)
distillato nel 1970 e imbottigliato nel 1982
imbottigliatore Justerini & Brooks LTD
importato da Dateo

Euro 90 - 120

441 **Lagavulin**
White Horse Distillers, Pure Islay Malt Scotch
Whisky 12 years old
(1 Bt)
43%
1 Bt BN
OC
(etichetta e capsula con segni d'usura del tempo e di umidità)
imbottigliatore White Horse Distillers LTD
importato da Carpano

Euro 400 - 800

442 **Lagavulin**
White Horse Distillers, Pure Islay Malt Scotch
Whisky 12 years old
(1 Bt)
43%
1 Bt BN
OC
(etichetta e capsula con segni d'usura del tempo e di umidità)
imbottigliatore White Horse Distillers LTD
importato da Carpano

Euro 400 - 800

443 **Lagavulin**
White Horse Distillers, Pure Islay Malt Scotch
Whisky 12 years old
(1 Bt)
43%
1 Bt BN
OC
(etichetta e capsula con segni d'usura del tempo e di umidità)
imbottigliatore White Horse Distillers LTD
importato da Carpano

Euro 200 - 400

444 **Lagavulin**
White Horse Distillers, Pure Islay Malt Scotch
Whisky 12 years old
(1 Bt)
43%
1 Bt BN
OC
(etichetta e capsula con segni d'usura del tempo e di umidità)
imbottigliatore White Horse Distillers LTD
importato da Carpano

Euro 200 - 400

445 **Lagavulin**
White Horse Distillers, Pure Islay Malt Scotch
Whisky 12 years old
(1 Bt)
43%
1 Bt BN
OC
(etichetta e capsula con segni d'usura del tempo e di umidità)
imbottigliatore White Horse Distillers LTD
importato da Carpano

Euro 200 - 400

446 **Lagavulin**
White Horse Distillers, Pure Islay Malt Scotch
Whisky 12 years old
(1 Bt)
43%
1 Bt BN
OC
(etichetta e capsula con segni d'usura del tempo e di umidità)
imbottigliatore White Horse Distillers LTD
importato da Carpano

Euro 200 - 400

447 **Lagavulin**
White Horse Distillers, Pure Islay Malt Scotch
Whisky 12 years old
(1 Bt)
43%
1 Bt BN
OC
(etichetta e capsula con segni d'usura del tempo e di umidità)
imbottigliatore White Horse Distillers LTD
importato da Carpano

Euro 200 - 400

448 **Lagavulin**
White Horse Distillers, Pure Islay Malt Scotch
Whisky 12 years old
(1 Bt)
43%
1 Bt BN
OC
(etichetta e capsula con segni d'usura del tempo e di umidità)
imbottigliatore White Horse Distillers LTD
importato da Carpano

Euro 200 - 400

449 **Lagavulin**
White Horse Distillers, Pure Islay Malt Scotch
Whisky 12 years old
(1 Bt)
43%
1 Bt BN
OC
(etichetta e capsula con segni d'usura del tempo e di umidità)
imbottigliatore White Horse Distillers LTD
importato da Carpano

Euro 200 - 400

450 **Lagavulin**
White Horse Distillers, Pure Islay Malt Scotch
Whisky 12 years old
(1 Bt)
43%
1 Bt BN
OC
(etichetta e capsula con segni d'usura del tempo e di umidità)
imbottigliatore White Horse Distillers LTD
importato da Carpano

Euro 200 - 400

451 **Lagavulin**
White Horse Distillers, Pure Islay Malt Scotch
Whisky 12 years old
(1 Bt)
43%
1 Bt BN
OC
(etichetta e capsula con segni d'usura del tempo e di umidità)
imbottigliatore White Horse Distillers LTD
importato da Carpano

Euro 200 - 400

452 **Lagavulin**
White Horse Distillers, Pure Islay Malt Scotch
Whisky 12 years old
(1 Bt)
43%
1 Bt WN
OC
(etichetta e capsula con segni d'usura del tempo e di umidità)
imbottigliatore White Horse Distillers LTD
importato da Carpano

Euro 200 - 400

453 **Lagavulin**
White Horse Distillers, Pure Islay Malt Scotch
Whisky 12 years old
(1 Bt)
43%
1 Bt WN
OC
(etichetta e capsula con segni d'usura del tempo e di umidità)
imbottigliatore White Horse Distillers LTD
importato da Carpano

Euro 200 - 400

454 **Lagavulin**
White Horse Distillers, Pure Islay Malt Scotch
Whisky 12 years old
(1 Bt)
43%
1 Bt WN
OC
(etichetta e capsula con segni d'usura del tempo e di umidità)
imbottigliatore White Horse Distillers LTD
importato da Carpano

Euro 200 - 400

- 455 **Laphroaig**
Unblended Islay Malt Scotch Whisky 10 years old
(2 Bts)
43%
2 Bts WN
OC
(etichette e capsule con segni d'usura del tempo e di umidità)
imbottigliatore Johnston & Co. a Laphroaig
importato da Francesco Cinziano
Euro 60 - 120
- 456 **Laphroaig**
Unblended Islay Malt Scotch Whisky 10 years old
(2 Bts)
43%
2 Bts WN
OC
(etichette e capsule con segni d'usura del tempo e di umidità)
imbottigliatore Johnston & Co. a Laphroaig
importato da Francesco Cinziano
Euro 60 - 120
- 457 **Laphroaig**
Unblended Islay Malt Scotch Whisky 10 years old
(2 Bts)
43%
2 Bts WN
OC
(etichette e capsule con segni d'usura del tempo e di umidità)
imbottigliatore Johnston & Co. a Laphroaig
importato da Francesco Cinziano
Euro 60 - 120
- 458 **Laphroaig**
Unblended Islay Malt Scotch Whisky 10 years old
(2 Bts)
43%
2 Bts WN
OC
(etichette e capsule con segni d'usura del tempo e di umidità)
imbottigliatore Johnston & Co. a Laphroaig
importato da Francesco Cinziano
Euro 60 - 120
- 459 **Laphroaig**
Unblended Islay Malt Scotch Whisky 10 years old
(2 Bts)
43%
2 Bts WN
OC
(etichette e capsule con segni d'usura del tempo e di umidità)
imbottigliatore Johnston & Co. a Laphroaig
importato da Francesco Cinziano
Euro 60 - 120
- 460 **Laphroaig**
Unblended Islay Malt Scotch Whisky 10 years old
(2 Bts)
43%
2 Bts WN
OC
(etichette e capsule con segni d'usura del tempo e di umidità)
imbottigliatore Johnston & Co. a Laphroaig
importato da Francesco Cinziano
Euro 60 - 120
- 461 **Laphroaig**
Unblended Islay Malt Scotch Whisky 10 years old
(2 Bts)
43%
2 Bts WN
OC
(etichette e capsule con segni d'usura del tempo e di umidità)
imbottigliatore Johnston & Co. a Laphroaig
importato da Francesco Cinziano
Euro 60 - 120
- 462 **Laphroaig**
Unblended Islay Malt Scotch Whisky 10 years old
(2 Bts)
43%
2 Bts WN
OC
(etichette e capsule con segni d'usura del tempo e di umidità)
imbottigliatore Johnston & Co. a Laphroaig
importato da Francesco Cinziano
Euro 60 - 120
- 463 **Laphroaig**
Unblended Islay Malt Scotch Whisky 10 years old
(2 Bts)
43%
2 Bts WN
OC
(etichette e capsule con segni d'usura del tempo e di umidità)
imbottigliatore Johnston & Co. a Laphroaig
importato da Francesco Cinziano
Euro 60 - 120
- 464 **Laphroaig**
Unblended Islay Malt Scotch Whisky 10 years old
(2 Bts)
43%
2 Bts WN
OC
(etichette e capsule con segni d'usura del tempo e di umidità)
imbottigliatore Johnston & Co. a Laphroaig
importato da Francesco Cinziano
Euro 60 - 120

- 465 **Macallan**
Single Highland Malt Scotch Whisky 10 years old
full proof Sherry wood
(1 Bt)
57%
1 Bt TS
OC
(etichetta e capsula con segni d'usura del tempo e di umidità)
importato da Giovinetti & Figli
Euro 300 - 600
- 466 **Macallan**
Single Highland Malt Scotch Whisky 10 years old
full proof Sherry wood
(1 Bt)
57%
1 Bt TS
OC
(etichetta e capsula con segni d'usura del tempo e di umidità)
importato da Giovinetti & Figli
Euro 300 - 600
- 467 **Macallan**
Single Highland Malt Scotch Whisky 10 years old
full proof Sherry wood
(1 Bt)
57%
1 Bt TS
OC
(etichetta e capsula con segni d'usura del tempo e di umidità)
importato da Giovinetti & Figli
Euro 300 - 600
- 468 **Macallan**
Single Highland Malt Scotch Whisky 10 years old
full proof Sherry wood
(1 Bt)
57%
1 Bt TS
OC
(etichetta e capsula con segni d'usura del tempo e di umidità)
importato da Giovinetti & Figli
Euro 300 - 600
- 469 **Macallan**
Single Highland Malt Scotch Whisky 10 years old
full proof Sherry wood
(1 Bt)
57%
1 Bt TS
OC
(etichetta e capsula con segni d'usura del tempo e di umidità)
importato da Giovinetti & Figli
Euro 300 - 600
- 470 **Macallan**
Single Highland Malt Scotch Whisky 10 years old
full proof Sherry wood
(1 Bt)
57%
1 Bt WN
OC
(etichetta e capsula con segni d'usura del tempo e di umidità)
importato da Giovinetti & Figli
Euro 300 - 600
- 471 **Macallan**
Single Highland Malt Scotch Whisky Anniversary 25
years old
(1 Bt)
1962
43%
1 Bt BN
OC
(etichetta e capsula con segni d'usura del tempo e di umidità)
distillato nel 1962 e imbottigliato nel 1987
importato da Giovinetti & Figli
Euro 1.500 - 3.000
- 472 **Macallan**
Single Highland Malt Scotch Whisky Anniversary 25
years old
(1 Bt)
1958-1959
43%
1 Bt WN
OC con certificato
(etichetta e capsula con segni d'usura del tempo e di umidità)
distillato nel 1958-1959 e imbottigliato nel 1985
importato da Giovinetti & Figli
Euro 1.500 - 3.000
- 473 **Macallan**
Single Highland Malt Scotch Whisky Anniversary 25
years old
(1 Bt)
1962
43%
1 Bt BN
OC
(etichetta e capsula con segni d'usura del tempo e di umidità)
distillato nel 1962 e imbottigliato nel 1987
importato da Giovinetti & Figli
Euro 1.500 - 3.000

474 **Macallan**
Single Highland Malt Scotch Whisky Anniversary
25 years old

(1 Bt)
1962
43%
1 Bt BN
OC
(etichetta e capsula con segni d'usura del tempo e di umidità)
distillato nel 1962 e imbottigliato nel 1987
importato da Giovinetti & Figli

Euro 1.500 - 3.000

475 **Macallan**
Single Highland Malt Scotch Whisky Anniversary
25 years old

(1 Bt)
1962
43%
1 Bt BN
OC
(etichetta e capsula con segni d'usura del tempo e di umidità)
distillato nel 1962 e imbottigliato nel 1987
importato da Giovinetti & Figli

Euro 1.500 - 3.000

476 **Macallan**
Single Highland Malt Scotch Whisky Anniversary
25 years old

(1 Bt)
1962
43%
1 Bt BN
OC
(etichetta e capsula con segni d'usura del tempo e di umidità)
distillato nel 1962 e imbottigliato nel 1987
importato da Giovinetti & Figli

Euro 1.500 - 3.000

477 **Macallan**
Single Highland Malt Scotch Whisky Anniversary
25 years old

(1 Bt)
1962
43%
1 Bt BN
OC
(etichetta e capsula con segni d'usura del tempo e di umidità)
distillato nel 1962 e imbottigliato nel 1987
importato da Giovinetti & Figli

Euro 1.500 - 3.000

478 **Macallan**
Single Highland Malt Scotch Whisky Anniversary
25 years old

(1 Bt)
1962
43%
1 Bt WN
OC
(etichetta e capsula con segni d'usura del tempo e di umidità)
distillato nel 1962 e imbottigliato nel 1987
importato da Giovinetti & Figli

Euro 1.500 - 3.000

479 **Macallan**
Single Highland Malt Scotch Whisky Anniversary
25 years old

(1 Bt)
1962
43%
1 Bt WN
OC
(etichetta e capsula con segni d'usura del tempo e di umidità)
distillato nel 1962 e imbottigliato nel 1987
importato da Giovinetti & Figli

Euro 1.500 - 3.000

480 **Macallan**
Single Highland Malt Scotch Whisky Anniversary 25
years old
(1 Bt)
1964
43%
1 Bt WN
OC
(etichetta e capsula con segni d'usura del tempo e di umidità)
distillato nel 1964 e imbottigliato nel 1989
importato da Giovinetti & Figli

Euro 1.500 - 3.000

481 **Macallan**
Single Highland Malt Scotch Whisky Anniversary 25
years old
(1 Bt)
1964
43%
1 Bt WN
OC
(etichetta e capsula con segni d'usura del tempo e di umidità)
distillato nel 1964 e imbottigliato nel 1989
importato da Giovinetti & Figli

Euro 1.500 - 3.000

482 **Macallan**
Single Highland Malt Scotch Whisky Anniversary 25
years old
(1 Bt)
1964
43%
1 Bt WN
OC
(etichetta e capsula con segni d'usura del tempo e di umidità)
distillato nel 1964 e imbottigliato nel 1989
importato da Giovinetti & Figli

Euro 1.500 - 3.000

483 **Macallan**
Single Highland Malt Scotch Whisky Anniversary 25
years old
(1 Bt)
1964
43%
1 Bt WN
OC
(etichetta e capsula con segni d'usura del tempo e di umidità)
distillato nel 1964 e imbottigliato nel 1989
importato da Giovinetti & Figli

Euro 1.500 - 3.000





484 **Macallan**
Single Highland Malt Scotch Whisky Anniversary 25
years old
(1 Bt)
1964
43%
1 Bt WN
OC
(etichetta e capsula con segni d'usura del tempo e di umidità)
distillato nel 1964 e imbottigliato nel 1989
importato da Giovinetti & Figli

Euro 1.500 - 3.000

485 **Macallan**
Single Highland Malt Scotch Whisky Anniversary 25
years old
(1 Bt)
1964
43%
1 Bt WN
OC
(etichetta e capsula con segni d'usura del tempo e di umidità)
distillato nel 1964 e imbottigliato nel 1989
importato da Giovinetti & Figli

Euro 1.500 - 3.000

486 **Macallan**
Single Highland Malt Scotch Whisky Anniversary 25
years old
(1 Bt)
1964
43%
1 Bt WN
OC
(etichetta e capsula con segni d'usura del tempo e di umidità)
distillato nel 1964 e imbottigliato nel 1989
importato da Giovinetti & Figli

Euro 1.500 - 3.000

487 **Macallan**
Single Malt Scotch Whisky 25 years old Decanter
serie M
(1 Bt)
1964
43%
1 Bt WN
OC con certificato
(etichetta e capsula con segni d'usura del tempo e di umidità)
distillato nel 1964 e imbottigliato nel 1989
importato da Giovinetti & Figli

Euro 1.500 - 3.000

488 **Macallan**
Single Malt Scotch Whisky 25 years old Decanter
serie M
(1 Bt)
1964
43%
1 Bt WN
OC con certificato
(etichetta e capsula con segni d'usura del tempo e di umidità)
distillato nel 1964 e imbottigliato nel 1989
importato da Giovinetti & Figli

Euro 1.500 - 3.000

489 **Macallan**
Single Malt Scotch Whisky 25 years old Decanter
serie M
(1 Bt)
1964
43%
1 Bt WN
OC con certificato
(etichetta e capsula con segni d'usura del tempo e di umidità)
distillato nel 1964 e imbottigliato nel 1989
importato da Giovinetti & Figli

Euro 1.500 - 3.000

490 **Macallan**
Single Malt Scotch Whisky 25 years old Decanter
serie M
(1 Bt)
1964
43%
1 Bt WN
OC con certificato
(etichetta e capsula con segni d'usura del tempo e di umidità)
distillato nel 1964 e imbottigliato nel 1989
importato da Giovinetti & Figli

Euro 1.500 - 3.000

491 **Macallan**
Single Malt Scotch Whisky 25 years old Decanter
serie M
(1 Bt)
1964
43%
1 Bt WN
OC con certificato
(etichetta e capsula con segni d'usura del tempo e di umidità)
distillato nel 1964 e imbottigliato nel 1989
importato da Giovinetti & Figli

Euro 1.500 - 3.000



PRODUCE OF SCOTLAND



ESTABLISHED 1824

The MACALLAN

Single Highland Malt Scotch Whisky

FULL YEARS **10** OLD PROOF

DISTILLED AND BOTTLED BY THE MACALLAN DISTILLERS LTD. CRAIGELLACHIE · SCOTLAND



BOTTLED IN SCOTLAND

Agenti Esclusivi per L'Italia GIOVINETTI & FIGLI MILANO Importatori e Distributori

57% alc/vol
75cl

LIC. UTIF 935 MILANO

The
MACALLAN

Single Highland Malt Scotch Whisky

FULL PROOF

YEARS **10** OLD

The
MACALLAN
Single Highland Malt Scotch Whisky

COGNAC & ARMAGNAC

LOTTI 492 - 539



Hennessy

NOSTALGIE
DE
BAGNOLET



Hennessy

NOSTALGIE
DE
BAGNOLET



Hennessy



- 49² **Ritz Special**
Grande Fine Champagne
(1 Bt)
1865
1 Bt TS
(etichetta e capsula con segni d'usura del tempo)
Euro 650 - 1.500
- 49³ **Camus**
Cognac Jubilee
(1 Bt) 70cl
40 %
1 Bt TS
OC con certificato
creato nel 1913 per Edmund Camus per celebrare il 50 esimo
anniversario della distilleria
Decanter in Cristallo di Baccarat a forma di albero di Natale
Importato da Rinaldi
Euro 800 - 1.100
- 49⁴ **Camus**
Cognac Tradition
(1 Bt) 70cl
40 %
1 Bt WN
OC con certificato
decanter in cristallo di Baccarat
blend di 120 anni
importato da Rinaldi S.p.A.
Euro 800 - 1.100
- 49⁵ **Camus**
Cognac Extra Old
(2 Bts) 70cl
40%
2 Bts BN
OC
(etichette e capsule con segni d'usura del tempo e di umidità)
importato da Seagram Italia
Euro 200 - 400
- 49⁶ **Camus**
Cognac Extra Old
(2 Bts) 70cl
40%
2 Bts BN
OC
(etichette e capsule con segni d'usura del tempo e di umidità)
importato da Seagram Italia
Euro 200 - 400
- 49⁷ **Camus**
Cognac Extra Old
(2 Bts) 70cl
40%
2 Bts BN
OC
(etichette e capsule con segni d'usura del tempo e di umidità)
importato da Seagram Italia
Euro 200 - 400
- 49⁸ **Hennessy**
Cognac Library Collection Edition "La Faiencerie"
(1 Bt) 70cl
40%
1 Bt BN
OC con due bicchieri
(etichetta e capsula con segni d'usura del tempo e di umidità)
importato dalla Ditta Carletta & C.
Euro 100 - 200
- 499 **Hennessy**
Cognac Nostalgie de Bagnolet
(1 Bt) 70cl
40%
1 Bt TS
OC
(etichetta e capsula con segni d'usura del tempo e di umidità)
decanter in cristallo baccarat
Euro 800 - 1.000
- 500 **Hennessy**
Cognac Nostalgie de Bagnolet
(1 Bt) 70cl
40%
1 Bt TS
OC
(etichetta e capsula con segni d'usura del tempo e di umidità)
decanter in cristallo baccarat
Euro 800 - 1.000
- 501 **Hennessy**
Cognac Nostalgie de Bagnolet
(1 Bt) 70cl
40%
1 Bt TS
OC
(etichetta e capsula con segni d'usura del tempo e di umidità)
decanter in cristallo baccarat
Euro 800 - 1.000
- 502 **Hennessy**
Cognac Nostalgie de Bagnolet
(1 Bt) 70cl
40%
1 Bt TS
OC
(etichetta e capsula con segni d'usura del tempo e di umidità)
decanter in cristallo baccarat
Euro 800 - 1.000
- 503 **Hennessy**
Cognac Nostalgie de Bagnolet
(1 Bt) 70cl
40%
1 Bt TS
OC
(etichetta e capsula con segni d'usura del tempo e di umidità)
decanter in cristallo baccarat
Euro 800 - 1.000



 **Hennessy** N°1

*Après vieux Cognac
choisi parmi
les plus exceptionnelles
eaux-de-vie
de nos Réserves
Jas Hennessy & Co*

- 504 **Hennessy**
Cognac numero uno
(1 Bt) 70cl
gradi n.d.
1 Bt TS
OWC
(etichetta e capsula con segni d'usura del tempo e di umidità)
Euro 800 - 1.600
- 505 **Hennessy**
Cognac numero uno
(1 Bt) 70cl
gradi n.d.
1 Bt TS
OWC
(etichetta e capsula con segni d'usura del tempo e di umidità)
Euro 800 - 1.600
- 506 **Hennessy**
Cognac numero uno
(1 Bt) 70cl
gradi n.d.
1 Bt TS
OWC
(etichetta e capsula con segni d'usura del tempo e di umidità)
Euro 800 - 1.600
- 507 **Hennessy**
Cognac numero uno
(1 Bt) 70cl
gradi n.d.
1 Bt TS
OWC
(etichetta e capsula con segni d'usura del tempo e di umidità)
Euro 800 - 3.000
- 508 **Hine**
Grande Champagne Cognac Family Reserve
(1 Bt) 70cl
42%
1 Bt BN
OWC
(etichetta e capsula con segni d'usura del tempo e di umidità)
importato da D&C Zola Predosa
riserva di 1890 bottiglie
Euro 100 - 200
- 509 **Hine**
Grande Champagne Cognac Family Reserve
(1 Bt) 70cl
42%
1 Bt TS
OWC
(etichetta e capsula con segni d'usura del tempo e di umidità)
importato da D&C Zola Predosa
riserva di 1890 bottiglie
Euro 100 - 200
- 510 **Hine**
Grande Champagne Cognac Family Reserve
(1 Bt) 70cl
42%
1 Bt TS
OWC
(etichetta e capsula con segni d'usura del tempo e di umidità)
importato da D&C Zola Predosa
riserva di 1890 bottiglie
Euro 100 - 200
- 511 **Hine**
Grande Champagne Cognac Family Reserve
(1 Bt) 70cl
42%
1 Bt TS
OWC
(etichetta e capsula con segni d'usura del tempo e di umidità)
importato da D&C Zola Predosa
riserva di 1890 bottiglie
Euro 100 - 200
- 512 **Hine**
Grande Champagne Cognac Family Reserve
(1 Bt) 70cl
42%
1 Bt TS
OWC
(etichetta e capsula con segni d'usura del tempo e di umidità)
importato da D&C Zola Predosa
riserva di 1890 bottiglie
Euro 100 - 200
- 513 **Hine**
Grande Champagne Cognac Tres Vieille Triomphe
(2 Bts) 70cl
40%
2 Bts TS
OC con certificato
(etichette e capsule con segni d'usura del tempo e di umidità)
importato da D&C Zola Predosa
Euro 400 - 800
- 514 **Hine**
Grande Champagne Cognac Tres Vieille Triomphe
(2 Bts) 70cl
40%
2 Bts TS
OC con certificato
(etichette e capsule con segni d'usura del tempo e di umidità)
importato da D&C Zola Predosa
Euro 400 - 800

- 515 **Hine**
Grande Champagne Cognac Tres Vieille Triomphe
(2 Bts) 70cl
40%
2 Bts TS
OC con certificato
(etichette e capsule con segni d'usura del tempo e di umidità)
importato da D&C Zola Predosa
Euro 400 - 800
- 516 **Hine**
Grande Champagne Cognac Tres Vieille Triomphe
(2 Bts) 70cl
40%
2 Bts TS
OC con certificato
(etichette e capsule con segni d'usura del tempo e di umidità)
importato da D&C Zola Predosa
Euro 400 - 800
- 517 **Hine**
Grande Champagne Cognac Tres Vieille Triomphe
(2 Bts) 70cl
40%
2 Bts TS
OC con certificato
(etichette e capsule con segni d'usura del tempo e di umidità)
importato da D&C Zola Predosa
Euro 400 - 800
- 518 **Remy Martin**
Fine Champagne Cognac Extra Old
(2 Bts) 70cl
grado n.d.
2 Bts TS
OC danneggiate con certificato
(etichette e capsule con segni d'usura del tempo e di umidità)
bottiglia n. 50829 e carafe n. Dr759
Euro 200 - 400
- 519 **Remy Martin**
Fine Champagne Cognac Extra Old
(2 Bts) 70cl
grado n.d.
2 Bts TS
OC danneggiate con certificato
(etichette e capsule con segni d'usura del tempo e di umidità)
bottiglie n. 98852A e 98834A
Euro 200 - 400
- 520 **Remy Martin**
Fine Champagne Cognac Extra Old
(2 Bts) 70cl
grado n.d.
2 Bts TS
OC danneggiate con certificato
(etichette e capsule con segni d'usura del tempo e di umidità)
bottiglie n. 50599A e 50769B
Euro 200 - 400
- 521 **Chateau de Laubade**
Armagnac
(1 Bt) 70cl
1960
40 %
1 Bt WN
(etichetta e capsula in perfette condizioni)
messo in bottiglia nell'ottobre del 2000
Euro 400 - 600
- 522 **Chateau de Laubade**
Bas Armagnac
(1 Bt) 70cl
1970
44 %
1 Bt BN
(etichetta con segni d'usura del tempo, capsula in ottime condizioni)
messo in bottiglia nel settembre del 2000
Euro 180 - 250
- 523 **Chateau de Laubade**
Bas Armagnac
(1 Bt) 70cl
1980
40 %
1 Bt WN
(etichetta e capsula in perfette condizioni)
messo in bottiglia nell' Ottobre del 2000
Euro 180 - 250
- 524 **Chateau de Laubade**
Bas Armagnac
(1 Bt) 70cl
1990
40 %
1 Bt WN
(etichetta e capsula in ottime condizioni)
messo in bottiglia nell' Ottobre del 2000
Euro 180 - 250
- 525 **Chateau de Laubade**
Bas Armagnac XO
(1 Bt) 70cl
40%
1 Bt WN
(etichetta e capsula in ottime condizioni)
messo in bottiglia nel settembre 2001
distributore Sarzi Amadè
Euro 45 - 70

- 526 **Chateau de Laubade**
Bas Armagnac XO
(1 Bt) 70cl
40%
1 Bt WN
(etichetta e capsula in ottime condizioni)
messo in bottiglia nel settembre 2001
distributore Sarzi Amadè
Euro 45 - 70
- 527 **Chateau de Laubade**
Bas Armagnac XO
(1 Bt) 70cl
40%
1 Bt WN
(etichetta e capsula in ottime condizioni)
messo in bottiglia nel settembre 2001
distributore Sarzi Amadè
Euro 45 - 70
- 528 **Chateau de Laubade**
Bas Armagnac XO
(1 Bt) 70cl
40%
1 Bt WN
(etichetta e capsula in ottime condizioni)
messo in bottiglia nel settembre 2001
distributore Sarzi Amadè
Euro 45 - 70
- 529 **Chateau de Laubade**
Bas Armagnac XO
(1 Bt) 70cl
40%
1 Bt WN
(etichetta e capsula in ottime condizioni)
messo in bottiglia nel settembre del 2000
distribuito da Sarzi Amadè
Euro 45 - 70
- 530 **Domaine de Mouchac**
Bas Armagnac Pierre Janneau
(1 Bt) 70cl
1974
45%
1 Bt TS
OC
(etichetta e capsula con segni d'usura del tempo e di umidità)
distillato nel 1974 e imbottigliato del 1986
importato da Giovinetti & Figli
Euro 200 - 400
- 531 **Domaine de Mouchac**
Bas Armagnac Pierre Janneau
(1 Bt) 70cl
1974
45%
1 Bt TS
OC
(etichetta e capsula con segni d'usura del tempo e di umidità)
distillato nel 1974 e imbottigliato del 1986
importato da Giovinetti & Figli
Euro 200 - 400
- 532 **Domaine de Mouchac**
Bas Armagnac Pierre Janneau
(1 Bt) 70cl
1974
45%
1 Bt TS
OC
(etichetta e capsula con segni d'usura del tempo e di umidità)
distillato nel 1974 e imbottigliato del 1986
importato da Giovinetti & Figli
Euro 200 - 400
- 533 **Domaine de Mouchac**
Bas Armagnac Pierre Janneau
(1 Bt) 70cl
1974
45%
1 Bt TS
OC
(etichetta e capsula con segni d'usura del tempo e di umidità)
distillato nel 1974 e imbottigliato del 1986
importato da Giovinetti & Figli
Euro 200 - 400
- 534 **Domaine de Mouchac**
Bas Armagnac Pierre Janneau
(1 Bt) 70cl
1974
45%
1 Bt TS
OC
(etichetta e capsula con segni d'usura del tempo e di umidità)
distillato nel 1974 e imbottigliato del 1986
importato da Giovinetti & Figli
Euro 200 - 400
- 535 **Janneau**
Grande Fine Armagnac
(1 Bt) 70cl
1961
43%
1 Bt BN
OWC
(etichetta e capsula con segni d'usura del tempo e di umidità)
importato da Giovinetti & Figli
Euro 200 - 400

536 **Janneau**
Grande Fine Armagnac

(1 Bt) 70cl

1961

43%

1 Bt BN

OWC

(etichetta e capsula con segni d'usura del tempo e di umidità)
importato da Giovinetti & Figli

Euro 200 - 400

537 **Samalens**
Bas Armagnac Cuvee Anniversario 1985-1982

(2 Bts) 70cl

42%

1 Bt TS

1 Bt S

OWC

(etichette e capsule con segni d'usura del tempo e di umidità)
importato da D&C

Euro 100 - 200

538 **St. Vivant**
Armagnac V.S.O.P.

(2 Bts) 70cl

40%

2 Bts BN

OC

(etichette e capsule con segni d'usura del tempo e di umidità)
importato da Dateo

Euro 100 - 200

539 **Armagnac**

(1 Bt) Marie Jean

1893

1 Bt S

(etichetta e capsula danneggiata)
la bottiglia perde

Euro 300 - 1.000



ESTD 1765
Hennessy
COGNAC

ESTD 1765
Hennessy
COGNAC

RENTE

BAS-PARC

LA FAÏENCERIE

ESTD 1765
Hennessy
COGNAC

TOME 6

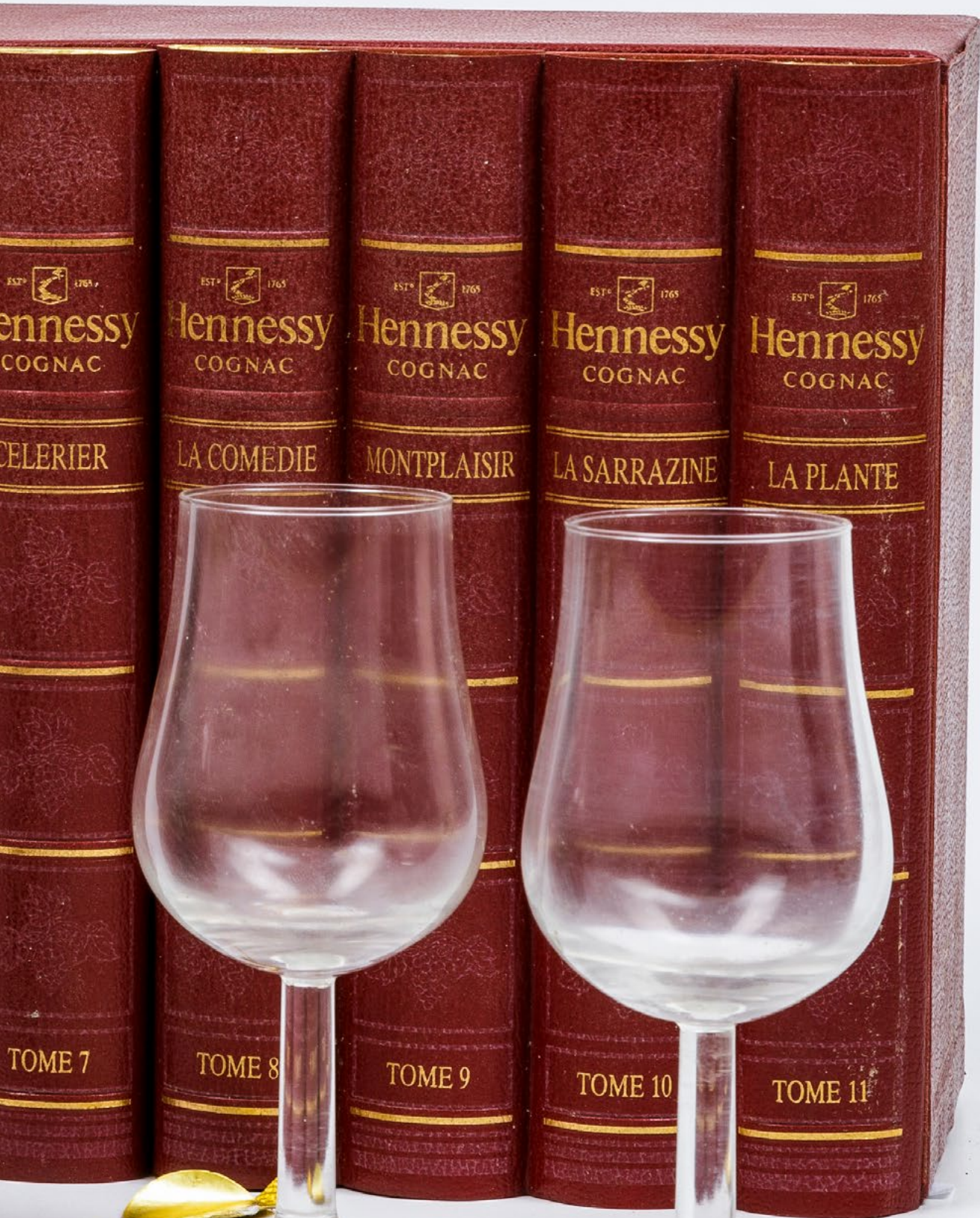

ESTD 1765
Hennessy
COGNAC

ESTD 1765
Hennessy
COGNAC

ESTD 1765
Hennessy
COGNAC

ESTD 1765
Hennessy
COGNAC

ESTD 1765
Hennessy
COGNAC

LE CELERIER

LA COMEDIE

MONTPLAISIR

LA SARRAZINE

LA PLANTE

TOME 7

TOME 8

TOME 9

TOME 10

TOME 11

BRANDY RHUM E GIN

LOTTI 540 - 548

- 540 **Camel**
Brandy Vecchio 800 Riserva del 25 Paloma Picasso
(1 Bt)
1991
40 %
1 Bt BN
Brandy distillato da vini friulani con alambicchi Charentais a vapore.
L'invecchiamento è avvenuto in botti di Rovere di Slavonia per 15 anni, di questo Brandy, nell'anno 1991 sono state confezionate solo 500 bottiglie.
Il decanter in cristallo che lo contiene è firmato Paloma Picasso.
decanter n. 340 con certificato n.39 del 13 giugno 1991
Euro 350 - 450
- 541 **Barbacourt**
Rhum Haiti Reserve du Domaine 15 years old Riserva Privata
(2 Bts)
43%
2 Bts WN
OC
(etichette e capsule con segni d'usura del tempo e di umidità)
riserva privata
messa in bottiglia per J.P. Gardere
importato da Zola Predosa
Euro 40 - 80
- 542 **Barbacourt**
Rhum Haiti Reserve du Domaine 15 years old Riserva Privata
(2 Bts)
43%
2 Bts WN
OC
(etichette e capsule con segni d'usura del tempo e di umidità)
riserva privata
messa in bottiglia per J.P. Gardere
importato da Zola Predosa
Euro 40 - 80
- 543 **Barbacourt**
Rhum Haiti Reserve du Domaine 15 years old Riserva Privata
(2 Bts)
43%
2 Bts WN
OC
(etichette e capsule con segni d'usura del tempo e di umidità)
riserva privata
messa in bottiglia per J.P. Gardere
importato da Zola Predosa
Euro 40 - 80
- 544 **Barbacourt**
Rhum Haiti Reserve du Domaine 15 years old Riserva Privata
(2 Bts)
43%
2 Bts WN
OC
(etichette e capsule con segni d'usura del tempo e di umidità)
riserva privata
messa in bottiglia per J.P. Gardere
importato da Zola Predosa
Euro 40 - 80
- 545 **Barbacourt**
Rhum Haiti Reserve du Domaine 15 years old Riserva Privata
(2 Bts)
43%
2 Bts WN
OC
(etichette e capsule con segni d'usura del tempo e di umidità)
riserva privata
messa in bottiglia per J.P. Gardere
importato da Zola Predosa
Euro 40 - 80
- 546 **Booth's High & Dry**
London Dry Gin
(5 Bts)
43%
5 Bts TS
(etichette e capsule danneggiate)
importato da D. & C.
Euro 50 - 100
- 547 **Gordon's**
London Dry Gin
(3 Bts)
43%
3 Bts BN
(etichette e capsule danneggiate)
imported from England
Euro 30 - 60
- 548 **Tanqueray**
English Gin Special Dry
(6 Bts)
43%
5 Bts TS
1 Bt MS
(etichette e capsule danneggiate)
importato da F.lli Gancia & C.
Euro 60 - 120

COMPRIARE E VENDERE

TERMINOLOGIA

Qui di seguito si precisa il significato dei termini utilizzati nelle schede delle opere in catalogo:

nome artista: a nostro parere probabile opera dell'artista indicato;

attribuito a ...: è nostra opinione che possa essere opera dell'artista citato, in tutto o in parte;

bottega di / scuola di ...: a nostro parere è opera di mano sconosciuta della bottega dell'artista indicato, che può o meno essere stata eseguita sotto la direzione dello stesso o in anni successivi alla sua morte;

cerchia di / ambito di ...: a nostro avviso è un'opera di mano non identificata, non necessariamente allievo dell'artista citato;

seguace di / nei modi di ...: a nostro parere opera di un autore che lavorava nello stile dell'artista;

stile di / maniera di ...: a nostro avviso è un'opera nello stile dell'artista indicato, ma eseguita in epoca successiva;

da ...: sembrerebbe una copia di un'opera conosciuta dell'artista indicato, ma di datazione imprecisata;

datato: si tratta, a nostro parere, di un'opera che appare realmente firmata e datata dall'artista che l'ha eseguita;

firma e/o data iscritta: sembra che questi dati siano stati aggiunti da mano o in epoca diversa da quella dell'artista indicato;

secolo ...: datazione con valore puramente orientativo, che può prevedere margini di approssimazione;

in stile ...: a nostro parere opera nello stile citato pur essendo stata eseguita in epoca successiva;

restauri: i beni venduti in asta, in quanto antichi o comunque usati, sono nella quasi totalità dei casi soggetti a restauri e integrazioni e/o sostituzioni. La dicitura verrà riportata solo nei casi in cui gli interventi vengono considerati dagli esperti della casa d'aste molto al di sopra della media e tali da compromettere almeno parzialmente l'integrità del lotto;

difetti: il lotto presenta visibili ed evidenti mancanze, rotture o usure

elementi antichi: gli oggetti in questione sono stati assemblati successivamente utilizzando elementi o materiali di epoche precedenti.

COMPRIARE

Precede l'asta un'esposizione durante la quale l'acquirente potrà prendere visione dei lotti, constatarne l'autenticità e verificarne le condizioni di conservazione.

Il nostro personale di sala ed i nostri esperti saranno a Vostra disposizione per ogni chiarimento.

Chi fosse impossibilitato alla visione diretta delle opere può richiedere l'invio di foto digitali dei lotti a cui è interessato, accompagnati da una scheda che ne indichi dettagliatamente lo stato di conservazione. Tali informazioni riflettono comunque esclusivamente opinioni e nessun dipendente o collaboratore della Cambi può essere ritenuto responsabile di eventuali errori ed omissioni ivi contenute. Questo servizio è disponibile per i lotti con stima superiore ad € 1.000.

Le **descrizioni** riportate sul catalogo d'asta indicano l'epoca e la provenienza dei singoli oggetti e rappresentano l'opinione dei nostri esperti.

Le **stime** riportate sotto la scheda di ogni oggetto rappresentano la valutazione che i nostri esperti assegnano a ciascun lotto.

Il **prezzo** base d'asta è la cifra di partenza della gara ed è normalmente più basso della stima minima.

La **riserva** è la cifra minima concordata con il mandante e può essere inferiore, uguale o superiore alla stima riportata nel catalogo.

Le **battute** in sala progrediscono con rilanci dell'ordine del 10%, variabili comunque a discrezione del battitore.

Al prezzo di aggiudicazione sono da aggiungere i diritti di asta pari al **30%** fino a € 2.000, del **25%** tra € 2.000 e € 200.000 e del **20%** su somme eccedenti tale importo, comprensivo dell'IVA prevista dalla normativa vigente.

Chi fosse interessato all'acquisto di uno o più lotti potrà partecipare all'asta in sala servendosi di un **numero personale** (valido per tutte le tornate di quest'asta) che gli verrà fornito dietro compilazione di una scheda di partecipazione con i dati personali e le eventuali referenze bancarie.

Chi fosse impossibilitato a partecipare in sala, registrandosi nell'Area My Cambi sul nostro portale www.cambiaste.com, potrà usufruire del nostro servizio di **Asta Live**, partecipando in diretta tramite web oppure di usufruire del nostro servizio di offerte scritte, compilando l'apposito modulo.

La cifra che si indica è l'offerta massima, ciò significa che il lotto potrà essere aggiudicato all'offerente anche al di sotto di tale somma, ma che di fronte ad un'offerta superiore verrà aggiudicato ad altro concorrente.

Le offerte, scritte e telefoniche, per lotti con stima inferiore a 300 euro, sono accettate solamente in presenza di un'offerta scritta pari alla stima minima riportata a catalogo. Sarà una delle nostre telefoniste a mettersi in contatto con voi, anche in lingua straniera, per farvi partecipare in diretta telefonica all'asta per il lotto che vi interessa; la telefonata potrà essere registrata. Consigliamo comunque di indicare un'offerta massima anche

quando si richiede collegamento telefonico, nel caso in cui fosse impossibile contattarvi al momento dell'asta.

Il servizio di offerte scritte, telefoniche e via web è fornito gratuitamente dalla Cambi ai suoi clienti ma non implica alcuna responsabilità per offerte inavvertitamente non eseguite o per eventuali errori relativi all'esecuzione delle stesse. Le offerte saranno ritenute valide soltanto se perverranno almeno 5 ore lavorative prima dell'asta.

VENDERE

La Cambi Casa d'Aste è a disposizione per la **valutazione** gratuita di oggetti da inserire nelle future vendite. Una valutazione provvisoria può essere effettuata su fotografie corredate di tutte le informazioni riguardanti l'oggetto (dimensioni, firme, stato di conservazione) ed eventuale documentazione relativa in possesso degli interessati. Su appuntamento possono essere effettuate valutazioni a domicilio.

Prima dell'asta verrà concordato un prezzo di **riserva** che è la cifra minima sotto la quale il lotto non potrà essere venduto. Questa cifra è strettamente confidenziale, potrà essere inferiore, uguale o superiore alla stima riportata sul catalogo e sarà protetta dal battitore mediante appositi rilanci. Qualora il prezzo di riserva non fosse raggiunto il lotto risulterà invenduto. Sul prezzo di aggiudicazione la casa d'aste tratterà una commissione del 15% (variabile a seconda del tipo di affidamento, con un minimo di € 30) oltre all'1% come rimborso assicurativo.

Al momento della **consegna** dei lotti alla casa d'aste verrà rilasciata una ricevuta di deposito con le descrizioni dei lotti e le riserve pattuite, successivamente verrà richiesta la firma del mandato di vendita ove vengono riportate le condizioni contrattuali, i prezzi di riserva, i numeri di lotto ed eventuali spese aggiuntive a carico del cliente.

Prima dell'asta il mandante riceverà una copia del catalogo in cui sono inclusi gli oggetti di sua proprietà.

Dopo l'asta ogni mandante riceverà un rendiconto in cui saranno elencati tutti i lotti di sua proprietà con le relative aggiudicazioni.

Per i lotti **invenduti** potrà essere concordata una riduzione del prezzo di riserva concedendo il tempo necessario all'effettuazione di ulteriori tentativi di vendita da espletarsi anche a mezzo di trattativa privata. In caso contrario dovranno essere ritirati a cura e spese del mandante entro trenta giorni dalla data della vendita. Dopo tale termine verranno applicate le spese di trasporto e custodia.

In nessun caso la Cambi sarà responsabile per la perdita o il danneggiamento dei lotti lasciati a giacere dai mandanti presso il magazzino della casa d'aste, qualora questi siano causati o derivanti da cambiamenti di umidità o temperatura, da normale usura o graduale deterioramento dipendenti da interventi di qualsiasi genere compiuti sul bene da terzi su incarico degli stessi mandanti, oppure da difetti occulti (inclusi i tarli del legno)

PAGAMENTI

Dopo trenta giorni lavorativi dalla data dell'asta, la Cambi liquiderà la cifra dovuta per la vendita per mezzo di assegno bancario da ritirare presso i nostri uffici o bonifico su c/c intestato al proprietario dei lotti, a condizione che l'acquirente abbia onorato l'obbligazione assunta al momento dell'aggiudicazione, e che non vi siano stati reclami o contestazioni inerenti i beni aggiudicati. Al momento del pagamento verrà rilasciata una fattura in cui saranno indicate in dettaglio le aggiudicazioni, le commissioni e le altre eventuali spese. In ogni caso il saldo al mandante verrà effettuato dalla Cambi solo dopo aver ricevuto per intero il pagamento dall'acquirente.

modalità di pagamento

Il pagamento dei lotti aggiudicati deve essere effettuato entro dieci giorni dalla vendita tramite:

- contanti fino a 1999 euro
- assegno circolare intestato a:
Cambi Casa d'Aste S.r.l.
- bonifico bancario presso:
UBI Banca, via Ceccardi, Genova.
IBAN: **IT60U031110140100000019420**
BIC/SWIFT: **BLOPIT22**

RITIRO

Il ritiro dei lotti acquistati deve essere effettuato entro le due settimane successive alla vendita. Trascorso tale termine la merce potrà essere trasferita a cura e rischio dell'acquirente presso il magazzino Cambi a Genova. In questo caso verranno addebitati costi di trasporto e magazzinaggio e la Cambi sarà esonerata da ogni responsabilità nei confronti dell'aggiudicatario in relazione alla custodia, all'eventuale deterioramento o deperimento degli oggetti.

Al momento del ritiro del lotto, l'acquirente dovrà fornire un documento d'identità. Qualora fosse incaricata del ritiro dei lotti già pagati una terza persona, occorre che quest'ultima sia munita di delega scritta rilasciata dall'acquirente e di una fotocopia del documento di identità di questo.

Il personale della Cambi potrà organizzare l'imballaggio ed il trasporto dei lotti a spese e rischio dell'aggiudicatario e su espressa richiesta di quest'ultimo, il quale dovrà manlevare la Cambi da ogni responsabilità in merito.

PERIZIE

Gli esperti della Cambi sono disponibili ad eseguire perizie scritte per assicurazioni, divisioni ereditarie, vendite private o altri scopi, dietro pagamento di corrispettivo adeguato alla natura ed alla quantità di lavoro necessario.

Per informazioni ed appuntamenti rivolgersi agli uffici della casa d'aste presso il Castello Mackenzie, ai recapiti indicati sul presente catalogo.

BUYING AND SELLING

TERMINOLOGY

A clarification of the terms used in the lot descriptions in the catalogue:

artist name: in our opinion, the item is likely the work of the stated artist;

attributed to...: it is our belief that the item may be the work of the mentioned artist, in whole or in part;

atelier/school of...: in our opinion, it is the work of an unknown hand belonging to the mentioned artist's atelier and may or may not have been done under the artist's guidance, or following the artist's death;

circle/field of...: in our opinion, the work of an unidentified artist, not necessarily a pupil of the mentioned artist;

disciple of/in the ways of...: we believe it to be the creation of an author who worked in the style of the mentioned artist;

in the style of/manner of...: in our opinion, a work in the style of the mentioned artist, created in a later time;

based on...: it looks like a copy of a known work by the mentioned artist, but the date is unspecified;

signed / dated: in our belief it is a work that appears to have been signed and dated by the artist;

inscribed signature and/or date: the information seems to have been added by a different hand or in a different period;

... century: a purely exploratory time indication, that may include a certain approximation;

in ... style: in our opinion, the work is in the mentioned style, despite having been created in a later time;

restorations: auctioned items, that are antique or previously owned, are almost always subject to restorations and integrations and/or replacements. This indication will only be stated in the cases where the auction house's experts consider such restorations to be above average, and of a nature that may partly compromise the lot's integrity;

defects: the lot has visible and obvious flaws, breakages, or signs of wear

ancient elements: the items have been assembled using elements or materials from previous ages.

BUYING

Each auction is preceded by an **exhibition** during which the buyer may view the lots, ascertain their authenticity and verify their overall conditions.

Our staff and our experts will be at your disposal for any clarifications. If you are unable to attend the viewing directly may request digital photographs of the lots you are interested in, alongside a file that indicates their conditions in detail.

All such **information** is exclusively an opinion and no Cambi employee or collaborator may be held liable for any mistakes or omissions contained therein. This service is available for lots with an estimate higher than € 1,000.

The descriptions in the auction catalogue state the period, the provenance and the characteristics of the single items and reflect our experts' opinions.

The **estimates** stated beneath each item's file represent the valuation that our experts assign to each lot.

The **starting bid** is the initial price set for the auction and is usually lower than the minimum estimate.

The **reserve price** is the minimum price agreed upon with the consignor and it may be lower, equal or higher than the estimate given in the catalogue.

Bid increments are set at 10% steps, however they may vary at the auctioneer's discretion.

The commissions due to Cambi by the buyer are **30%** of the hammer price of each lot up to an amount of € 2,000, **25%** of the hammer price of each lot between 2,000 and 200,000 and **20%** on any amount in excess of this sum, including VAT.

Whoever is interested in purchasing one or more lots may participate in the auction using a **personal number** (valid for all sessions of the specific auction), that will be provided after filling in a participation form with personal information and credit references where applicable.

If you are unable to attend the auction, by registering on the My Cambi area in our portal www.cambiaste.com, you may access our **Live Auction** service, participating online in real time, or choose our written bid service by filling in the form.

The amount you state is your highest bid, this means that the lot may be sold to you at a lower or equal price, but if there are higher bids it will be sold to another bidder. Written or telephone bids for lots with estimates below 300 euros are only accepted if the bid is equal to or higher than the minimum estimate stated in the catalogue.

One of our telephone operators will contact you, in a foreign language if necessary, to allow you to participate in the auction for the lot you are interested in in real time; calls may be recorded. We recommend that you also indicate your highest bid when requesting telephone contact in case it were not possible to reach you at the time of the auction.

The services that allow customers to place bids in writing, via telephone or online are complimentary services offered by Cambi; they do not imply any liability for bids inadvertently not being placed or for any mistakes connected to placing the bids. The bids will only be deemed valid if received 5 hours before the auction at the latest.

SELLING

Cambi Auction House is available to perform complimentary **estimates** of items that may be sold in upcoming auctions. A provisional estimate may be given based on photographs presented with all information regarding the item (measurements, signatures, overall conditions) and any relevant documentation owned by the consignors. It is also possible to book an appointment for an estimate in person.

Before the auction, a reserve price will be agreed upon; it is the lowest amount below which the lot may not be sold. This sum is strictly confidential; it may be lower, equal to or higher than the estimate given in the catalogue and shall be protected by the auctioneer through incrementing bids. If the reserve price is not met, the lot will be unsold. The Auction House shall withhold a 15% commission (varying depending on the items' nature, with a minimum fee of € 30) and 1% as insurance coverage.

Upon consignment of the lots to the Auction House, a receipt will be issued containing the descriptions of the lots and the agreed reserve prices, then the consignor shall sign the sales mandate that states the contract terms, the reserve prices, the lot numbers and any additional costs that shall be borne by the client.

Before the auction, consignors shall receive a copy of the catalogue that includes their items.

After the auction, consignors shall receive a report listing all their items and their hammer prices.

A reduction of the reserve price may be agreed upon for unsold lots, allowing time for any and all follow-up sales attempts that shall also be made through private negotiation. Otherwise, unsold lots must be taken back at the consignor's own duty and expense within thirty days from the auction date. After said term, transportation and storage expenses shall apply.

Cambi shall in no case be held liable for the loss or damage of unsold lots left by consignors in the Auction House's storage facilities, if said damage is caused by or derive from variations in humidity or temperature, from normal wear and tear or a gradual deterioration due to any operations carried out on the items by third parties appointed by the consignors, or to hidden defects (including woodworms).

PAYMENTS

After thirty business days from the auction date, Cambi shall pay out the owed amount for the sale via bank cheque that shall be picked up at our offices or via bank transfer on the

lot owner's current account, provided that the purchaser has fulfilled the obligation taken on at the moment of the sale, and that there haven't been any complaints or objections regarding the sold items. At the time of payment, an invoice will be issued, stating the hammer prices, commissions and any other expenses in detail. In any case, Cambi shall settle the payment with the consignor only after receiving full payment by the purchaser.

The payment of purchased lots must be settled within ten days from the auction via:

- cash, up to € 1,999
- cashier's cheque made out to: Cambi Casa d'Aste S.r.l.
- bank transfer to: UBI Banca, via Ceccardi, Genova. IBAN: IT60U031110140100000019420 BIC/SWIFT: BLOPIT22

COLLECTION

All purchased lots must be collected within the two weeks following the auction. After said term, the goods may be transferred at the purchaser's own risk and expenses to Cambi's storage facility in Genova. In this case, transportation and storage costs will apply and Cambi shall not be held liable for any responsibilities towards the purchaser regarding the storage of the lots or any deterioration or damage suffered.

At the time of collection, the purchaser shall provide valid proof of identity. If a third party is appointed with the collection of lots that have already been paid, such person must provide the purchaser's written proxy and a copy of the purchaser's identity document.

Cambi's staff may arrange for the lots to be packaged and transported at the purchaser's own risk and expense and upon the purchaser's express request, indemnifying Cambi from all liabilities therein.

APPRAISALS

Cambi's experts are available to provide written appraisals for insurance purposes, divisions of inheritance, private sales or other purposes, on payment of a fee that is proportionate to the nature and the amount of work required.

To request information or book an appointment, please contact the Auction House's offices in Castello Mackenzie, at the address or telephone numbers stated in this catalogue.

CONDIZIONI DI VENDITA

La Cambi Casa d'Aste S.r.l. sarà di seguito denominata "Cambi".

1 Le vendite si effettuano al maggior offerente e si intendono per "contanti".

La Cambi agisce in qualità di mandataria con rappresentanza in nome proprio e per conto di ciascun venditore, ai sensi e per gli effetti dell'art. 1704 cod. civ.. La vendita deve considerarsi avvenuta tra il venditore e l'acquirente; ne consegue che la Cambi non assume nei confronti degli acquirenti o di terzi in genere altre responsabilità all'infuori di quelle derivanti dalla propria qualità di mandataria. Ogni responsabilità ex artt. 1476 ss. cod. civ. continua a gravare in capo ai venditori delle opere. Il colpo di martello del Direttore della vendita - banditore - determina la conclusione del contratto di vendita tra il venditore e l'acquirente.

2 I lotti posti in vendita sono da considerarsi come beni usati forniti come pezzi d'antiquariato e come tali non qualificabili come "prodotto" secondo la definizione di cui all'art. 3 lett. e) del Codice del consumo (D.Lgs. 6.09.2005 n. 206).

3 Precederà l'asta un'esposizione delle opere, durante la quale il Direttore della vendita o i suoi incaricati saranno a disposizione per ogni chiarimento; l'esposizione ha lo scopo di far esaminare l'autenticità, l'attribuzione, lo stato di conservazione, la provenienza, il tipo e la qualità degli oggetti e chiarire eventuali errori o inesattezze in cui si fosse incorsi nella compilazione del catalogo. Nell'impossibilità di prendere visione diretta degli oggetti è possibile richiedere condition report (tale servizio è garantito esclusivamente per i lotti con stima superiore a € 1.000).

l'interessato all'acquisto di un lotto si impegna, quindi, prima di partecipare all'asta, ad esaminarlo approfonditamente, eventualmente anche con la consulenza di un esperto o di un restauratore di sua fiducia, per accertarne tutte le suddette caratteristiche. Dopo l'aggiudicazione non sono ammesse contestazioni al riguardo e ne' la Cambi ne' il venditore potranno essere ritenuti responsabili per i vizi relativi alle informazioni concernenti gli oggetti in asta.

4 I lotti posti in asta sono venduti nello stato in cui si trovano al momento dell'esposizione, con ogni relativo difetto ed imperfezione quali rotture, restauri, mancanze o sostituzioni. Tali caratteristiche, anche se non espressamente indicate sul catalogo, non possono essere considerate determinanti per contestazioni sulla vendita.

I beni di antiquariato per loro stessa natura possono essere stati oggetto di restauri o sottoposti a modifiche di vario genere, quale ad esempio la sovra-pittura: interventi di tale tipo non possono mai essere considerati vizi occulti o contraffazione di un lotto. Per quanto riguarda i beni di natura elettrica o meccanica, questi non sono verificati prima della vendita e sono acquistati dall'acquirente a suo rischio e pericolo. I movimenti degli orologi sono da considerarsi non revisionati.

5 Le descrizioni o illustrazioni dei lotti contenute nei cataloghi, in brochures ed in qualsiasi altro materiale illustrativo, hanno carattere meramente indicativo e riflettono opinioni, pertanto possono essere oggetto di revisione prima che il lotto sia posto in vendita. La Cambi non potrà essere ritenuta responsabile di errori ed omissioni relative a tali descrizioni, ne' in ipotesi di contraffazione, in quanto non viene fornita alcuna garanzia implicita o esplicita relativamente ai lotti in asta. Inoltre, le illustrazioni degli oggetti presentati sui cataloghi o altro materiale illustrativo hanno esclusivamente la finalità di identificare il lotto e non possono essere considerate rappresentazioni precise dello stato di conservazione dell'oggetto.

6 Per i dipinti antichi e del XIX secolo si certifica soltanto l'epoca in cui l'autore attribuito è vissuto e la scuola cui esso è appartenuto.

Le opere dei secoli XX e XXI (arte moderna e contemporanea) sono, solitamente, accompagnati da certificati di autenticità e altra documentazione espressamente citata nelle relative schede. Nessun diverso certificato, perizia od opinione, richiesti o presentati a vendita avvenuta, potrà essere fatto valere quale motivo di contestazione dell'autenticità di tali opere.

7 Tutte le informazioni sui punzoni dei metalli, sulla caratura ed il peso dell'oro, dei diamanti e delle pietre di colore sono da considerarsi puramente indicative e approssimative e la Cambi non potrà essere ritenuta responsabile per eventuali errori contenuti nelle suddette informazioni e per le falsificazioni ad arte degli oggetti preziosi. La Cambi non garantisce i certificati eventualmente acclusi ai preziosi eseguiti da laboratori gemmologici indipendenti, anche se riferimenti ai risultati di tali esami potranno essere citati a titolo informativo per gli acquirenti.

8 Per quanto riguarda i libri, non si accettano contestazioni relative a danni alla legatura, macchie, fori di tarlo, carte o tavole rifilate e ogni altro difetto che non leda la completezza del testo e-o dell'apparato illustrativo; ne' per mancanza di indici di tavole, fogli bianchi, inserzioni, supplementi e appendici successivi alla pubblicazione dell'opera.

In assenza della sigla O.C. si intende che l'opera non è stata collazionata e non ne è pertanto garantita la completezza.

9 Ogni contestazione, da decidere innanzitutto in sede scientifica fra un consulente della Cambi ed un esperto di pari qualifica designato dal cliente, dovrà essere fatta valere in forma scritta a mezzo di raccomandata a/r entro quindici giorni dall'aggiudicazione. Decorso tale termine cessa ogni responsabilità della Società. Un reclamo riconosciuto valido porta al semplice rimborso della somma effettivamente pagata, a fronte della restituzione dell'opera, esclusa ogni altra pretesa.

In caso di contestazioni fondate ed accettate dalla Cambi relativamente ad oggetti falsificati ad arte, purché l'acquirente sia in grado di riconsegnare il lotto libero da rivendicazioni o da ogni pretesa da parte di terzi ed il lotto sia nelle stesse condizioni in cui si trovava alla data della vendita, la Cambi potrà, a sua discrezione, annullare la vendita e rivelare all'aggiudicatario che lo richieda il nome del venditore, dandone preventiva comunicazione a quest'ultimo.

In parziale deroga di quanto sopra, la Cambi non effettuerà il rimborso all'acquirente qualora la descrizione del lotto nel catalogo fosse conforme all'opinione generalmente accettata da studiosi ed esperti alla data della vendita o indicasse come controversa l'autenticità o l'attribuzione del lotto, nonché se alla data della pubblicazione del lotto la contraffazione potesse essere accertata soltanto svolgendo analisi difficilmente praticabili, o il cui costo fosse irragionevole, o che avrebbero potuto danneggiare e comunque comportare una diminuzione di valore del lotto.

10 Il Direttore della vendita può accettare commissioni di acquisto delle opere a prezzi determinati, su preciso mandato, nonché formulare offerte per conto terzi. Durante l'asta è possibile che vengano fatte offerte per telefono le quali sono accettate a insindacabile giudizio della Cambi e trasmesse al Direttore della vendita a rischio dell'offerente. Tali collegamenti telefonici potranno essere registrati.

11 Gli oggetti sono aggiudicati dal Direttore della vendita; in caso di contestazione su di un'aggiudicazione, l'oggetto disputato viene rimesso all'incanto nella seduta stessa, sulla base dell'ultima offerta raccolta. Lo stesso può inoltre, a sua assoluta discrezione ed in qualsiasi momento dell'asta: ritirare un lotto, fare offerte consecutive o in risposta ad altre offerte nell'interesse del venditore fino al raggiungimento del prezzo di riserva, nonché adottare qualsiasi provvedimento che ritenga adatto alle circostanze, come abbinare o separare i lotti o eventualmente variare l'ordine della vendita.

12 Prima dell'ingresso in sala i clienti che intendono concorrere all'aggiudicazione di qualsivoglia lotto, dovranno richiedere l'apposito "numero personale" che verrà consegnato dal personale della Cambi previa comunicazione da parte dell'interessato delle proprie generalità ed indirizzo, con esibizione e copia del documento di identità; potranno inoltre essere richieste allo stesso referenze bancarie od equivalenti garanzie per il pagamento del prezzo di aggiudicazione e dei diritti d'asta. Al momento dell'aggiudicazione, chi non avesse già provveduto, dovrà comunque comunicare alla Cambi le proprie generalità ed indirizzo.

La Cambi si riserva il diritto di negare a chiunque, a propria discrezione, l'ingresso nei propri locali e la partecipazione all'asta, nonché di rifiutare le offerte di acquirenti non conosciuti o non graditi, a meno che venga lasciato un deposito ad intera copertura del prezzo dei lotti desiderati o fornita altra adeguata garanzia.

In seguito a mancato o ritardato pagamento da parte di un acquirente, la Cambi potrà rifiutare qualsiasi offerta fatta dallo stesso o da suo rappresentante nel corso di successive aste.

13 Al prezzo di aggiudicazione sono da aggiungere i diritti di asta pari al 30% fino a € 2.000, del 25% tra € 2.000 e € 200.000 e del 20% su somme eccedenti tale importo, comprensivo dell'IVA prevista dalla normativa vigente. Qualunque ulteriore onere o tributo relativo all'acquisto sarà comunque a carico dell'aggiudicatario.

14 L'acquirente dovrà versare un acconto all'atto dell'aggiudicazione e completare il pagamento, prima di ritirare la merce, non oltre dieci giorni dalla fine della vendita. In caso di mancato pagamento, in tutto o in parte, dell'ammontare totale

dovuto dall'aggiudicatario entro tale termine, la Cambi avrà diritto, a propria discrezione, di:

a) restituire il bene al mandante, esigendo a titolo di penale da parte del mancato acquirente il pagamento delle commissioni perdute;

b) agire in via giudiziale per ottenere l'esecuzione coattiva dell'obbligo d'acquisto;

c) vendere il lotto tramite trattativa privata o in aste successive per conto ed a spese dell'aggiudicatario, ai sensi dell'art. 1515 cod.civ., salvo in ogni caso il diritto al risarcimento dei danni. Decorso il termine di cui sopra, la Cambi sarà comunque esonerata da ogni responsabilità nei confronti dell'aggiudicatario in relazione all'eventuale deterioramento o deperimento degli oggetti ed avrà diritto di farsi pagare per ogni singolo lotto i diritti di custodia oltre a eventuali rimborsi di spese per trasporto al magazzino, come da tariffario a disposizione dei richiedenti. Qualunque rischio per perdita o danni al bene aggiudicato si trasferirà all'acquirente dal momento dell'aggiudicazione. L'acquirente potrà ottenere la consegna dei beni acquistati solamente previa corresponsione alla Cambi del prezzo e di ogni altra commissione, costo o rimborso inerente.

15 Per gli oggetti sottoposti alla notifica da parte dello Stato ai sensi del D.Lgs. 22.01.2004 n. 42 (c.d. Codice dei Beni Culturali) e ss.mm., gli acquirenti sono tenuti all'osservanza di tutte le disposizioni legislative vigenti in materia. L'aggiudicatario, in caso di esercizio del diritto di prelazione da parte dello Stato, non potrà pretendere dalla Cambi o dal venditore alcun rimborso di eventuali interessi sul prezzo e sulle commissioni d'asta già corrisposte.

L'esportazione di oggetti da parte degli acquirenti residenti o non residenti in Italia è regolata dalla suddetta normativa, nonché dalle leggi doganali, valutarie e tributarie in vigore. Pertanto, l'esportazione di oggetti la cui datazione risale ad oltre settant'anni è sempre subordinata alla licenza di libera circolazione rilasciata dalla competente Autorità. La Cambi non assume alcuna responsabilità nei confronti dell'acquirente in ordine ad eventuali restrizioni all'esportazione dei lotti aggiudicati, ne' in ordine ad eventuali licenze o attestati che lo stesso debba ottenere in base alla legislazione italiana.

16 Per ogni lotto contenente materiali appartenenti a specie protette come, ad esempio, corallo, avorio, tartaruga, coccodrillo, ossi di balena, corni di rinoceronte, etc., è necessaria una licenza di esportazione CITES rilasciata dal Ministero dell'Ambiente e della Tutela del Territorio. Si invitano i potenziali acquirenti ad informarsi presso il Paese di destinazione sulle leggi che regolano tali importazioni.

17 Il diritto di seguito verrà posto a carico del venditore ai sensi dell'art. 152 della L. 22.04.1941 n. 633, come sostituito dall'art. 10 del D.Lgs. 13.02.2006 n. 118.

18 I valori di stima indicati nel catalogo sono espressi in euro e costituiscono una mera indicazione. Tali valori possono essere uguali, superiori o inferiori ai prezzi di riserva dei lotti concordati con i mandanti.

19 Le presenti Condizioni di Vendita, regolate dalla legge italiana, sono accettate tacitamente da tutti i soggetti partecipanti alla procedura di vendita all'asta e restano a disposizione di chiunque ne faccia richiesta. Per qualsiasi controversia relativa all'attività di vendita all'asta presso la Cambi è stabilita la competenza esclusiva del foro di Genova.

20 Ai sensi dell'art. 13 del regolamento UE 679/2016 (GDPR), la Cambi, nella sua qualità di titolare del trattamento, informa che i dati forniti verranno utilizzati, con mezzi cartacei ed elettronici, per poter dare piena ed integrale esecuzione ai contratti di compravendita stipulati dalla stessa società, nonché per il perseguimento di ogni altro servizio inerente l'oggetto sociale della Cambi Srl. Per dare esecuzione a contratti il conferimento dei dati è obbligatorio mentre per altre finalità è facoltativo e sarà richiesto con opportune modalità. Per prendere visione dell'informativa estesa si faccia riferimento alla privacy policy sul sito web www.cambiaste.com.

La registrazione alle aste consente alla Cambi di inviare i cataloghi delle aste successive ed altro materiale informativo relativo all'attività della stessa.

21 Qualsiasi comunicazione inerente alla vendita dovrà essere effettuata mediante lettera raccomandata A.R. indirizzata alla:

**Cambi Casa d'Aste
Castello Mackenzie - Mura di S. Bartolomeo 16
16122 Genova**

CONDITIONS OF SALE

Cambi Casa d'Aste S.r.l. will be, hereinafter, referred to as "Cambi".

1 Sales will be awarded to the highest bidder and it is understood to be in "cash".

Cambi acts as an agent on an exclusive basis in its name but on behalf of each seller, according to article 1704 of the Italian Civil Code.

Sales shall be deemed concluded directly between the seller and the buyer; it follows that Cambi does not take any responsibility towards the buyer or other people, except for those concerning its agent activity.

All responsibilities pursuant to the former articles 1476 and following of the Italian Civil Code continue to rest on the owners of each item.

The Auctioneer's hammer stroke defines the conclusion of the sales contract between the seller and the buyer.

2 The goods on sale are considered as second-hand goods, put up for sale as antiques. As a consequence, the definition given to the goods under clause 3 letter "e" of Italian Consumer's Code (D. Lgs. 6.09.2005, n. 206) does not apply to them.

3 Before the beginning of the auction, an exposition of the items will take place, during which the Auctioneer and his representatives will be available for any clarifications.

The purpose of this exposition is to allow a thorough evaluation of authenticity, attribution, condition, provenance, origin, date, age, type and quality of the lots to be auctioned and to clarify any possible typographical error or inaccuracy in the catalogue.

If unable to take direct vision of the objects is possible to request condition reports (this service is only guaranteed for lots with estimate more than € 1.000).

The person interested in buying something, commits himself, before taking part to the action, to analyze it in depth, even with the help of his own expert or restorer, to be sure of all the above mentioned characteristics.

No claim will be accepted by Cambi after the sale, nor Cambi nor the seller will be held responsible for any defect concerning the information of the objects for sale.

4 The objects of the auction are sold in the conditions in which they are during the exposition, with all the possible defects and imperfections such as any cracks, restorations, omissions or substitutions.

These characteristics, even if not expressly stated in the catalog, can not be considered determinants for disputes on the sale.

Antiques, for their own nature, can have been restored or modified (for example over-painting): these interventions cannot be considered in any case hidden defects or fakes.

As for mechanical or electrical goods, these are not verified before the selling and the purchaser buys them at his own risk.

The movements of the clocks are to be considered as non verified.

5 The descriptions or illustrations of the goods included in the catalogues, leaflets and any other illustrative material, have a mere indicative character and reflect opinions, so they can be revised before the object is sold.

Cambi cannot be held responsible for mistakes or omissions concerning these descriptions nor in the case of hypothetical fakes as there is no implicit or explicit guarantee concerning the objects for sale.

Moreover, the illustrations of the objects in the catalogues or other illustrative material have the sole aim of identifying the object and cannot be considered as precise representations of the state of preservation of the object.

6 For ancient and 19th century paintings, Cambi guarantees only the period and the school in which the attributed artist lived and worked.

Modern and Contemporary Art works are usually accompanied by certificates of authenticity and other documents indicated in the appropriate catalogue entries.

No other certificate, appraisal or opinion requested or presented after the sale will be considered as valid grounds for objections regarding the authenticity of any works.

7 All information regarding hall-marks of metals, carats and weight of gold, diamonds and precious colored gems have to be considered purely indicative and approximate and Cambi cannot be held responsible for possible mistakes in those information nor for the falsification of precious items.

Cambi does not guarantee certificates possibly annexed to precious items carried out by independent gemological laboratories, even if references to the results of these tests may be cited as information for possible buyers.

8 As for books auctions, the buyer is not be entitled to dispute any damage to bindings, foxing, wormholes, trimmed pages or plates or any other defect not affecting the integrity of the text and/or the illustrations, nor can he dispute missing indices of plates, blank pages, insertions, supplements and additions subsequent to the date of publication of the work.

The abbreviation O.N.C. indicates that the work has not been collated and, therefore, its completeness is not guaranteed.

9 Any dispute regarding the hammered objects will be decided upon between experts of Cambi and a qualified expert appointed by the party involved and must be submitted by registered return mail within fifteen days of the stroke and Cambi will decline any responsibility after this period.

A complaint that is deemed legitimate will lead simply to a refund of the amount paid, only upon the return of the item, excluding any other pretence and or expectation.

If, within three months from the discovery of the defect but no later than five years from the date of the sale, the buyer has notified Cambi in writing that he has grounds for believing that the lot concerned is a fake, and only if the buyer is able to return such item free from third party rights and provided that it is in the same conditions as it was at the time of the sale, Cambi shall be entitled, in its sole discretion, to cancel the sale and disclose to the buyer the name of the seller, giving prior notice to him.

Making an exception to the conditions above mentioned, Cambi will not refund the buyer if the description of the object in the catalogue was in accordance with the opinion generally accepted by scholars and experts at the time of the sale or indicated as controversial the authenticity or the attribution of the lot, and if, at the time of the lot publication, the forgery could have been recognized only with too complicated or too expensive exams, or with analysis that could have damaged the object or reduced its value.

10 The Auctioneer may accept commission bids for objects at a determined price on a mandate from clients who are not present and may formulate bids for third parties.

Telephone bids may or may not be accepted according to irrevocable judgment of Cambi and transmitted to the Auctioneer at the bidder's risk. These phone bids could be registered.

11 The objects are knocked down by the Auctioneer to the highest bidder and if any dispute arises between two or more bidders, the disputed object may immediately put up for sale again starting from the last registered bid.

During the auction, the Auctioneer at his own discretion is entitled to: withdraw any lot, make bids to reach the reserve price, as agreed between Cambi and the seller, and take any action he deems suitable to the circumstances, as joining or separating lots or changing the order of sale.

12 Clients who intend to offer bids during the auction must request a "personal number" from the staff of Cambi and this number will be given to the client upon presentation of IDs, current address and, possibly, bank references or equivalent guarantees for the payment of the hammered price plus commission and/or expenses. Buyers who might not have provided ID and current address earlier must do so immediately after a knock down.

Cambi reserves the right to deny anyone, at its own discretion, the entrance in its own building and the participation to the auction, and to reject offers from unknown or unwelcome bidders, unless a deposit covering the entire value of the desired lot is raised or in any case an adequate guarantee is supplied.

After the late or nonpayment from a purchaser, Cambi will have the right to refuse any other offer from this person or his representative during the following auctions.

13 The commissions due to Cambi by the buyer are 30% of the hammer price of each lot up to an amount of € 2.000, 25% of the hammer price of each lot between 2.000 and 200.000 and 20% on any amount in excess of this sum, including VAT. Any other taxes or charges are at the buyer's expenses.

14 The buyer must make a down payment after the sale and settle the residual balance before collecting the goods

at his or her risk and expense not later than ten days after the knock down. In case of total or partial nonpayment of the due amount within this deadline, Cambi can:

a) return the good to the seller and demand from the buyer the payment of the lost commission;

b) act in order to obtain enforcement of compulsory payment;

c) sell the object privately or during the following auction in the name and at the expenses of the highest bidder according to article 1515 of the Italian Civil Code, with the right of the compensation for damages.

After the above mentioned period, Cambi will not be held responsible towards the buyer for any deterioration and/or damage of the object(s) in question and it will have the right to apply, to each object, storage and transportation fees to and from the warehouse according to tariffs available on request.

All and any risks to the goods for damage and/or loss are transferred to the buyer upon knock down and the buyer may have the goods only upon payment, to Cambi, of the Knock down commissions and any other taxes including fees concerning the packing, handling, transport and/or storage of the objects involved.

15 For objects subjected to notification from the State, in accordance to the D.Lgs. 22.01.2004 n. 42 (c.d. Codice dei Beni Culturali) and following changes, buyers are beholden by law to observe all existing legislative dispositions on the matter and, in case the State exercises its pre-emptive right, cannot expect from Cambi or the vendor any re-imbusement or eventual interest on commission on the knock down price already paid.

The export of lots by the buyers, both resident and not resident in Italy, is regulated by the above mentioned law and the other custom, financial and tax rules in force.

Export of objects more than 70 years old is subject to the release of an export license from the competent Authority. Cambi does not take any responsibility towards the purchaser as for any possible export restriction of the objects knocked down, nor concerning any possible license or certificate to be obtained according to the Italian law.

16 For all object including materials belonging to protected species as, for example, coral, ivory, turtle, whale bones, rhinoceros horns and so on, it is necessary to obtain a CITES export license released by the Ministry for the Environment and the Safeguard of the Territory.

Possible buyers are asked to get all the necessary information concerning the laws on these exports in the Countries of destination.

17 The "Droit de Suite" will be paid by the seller (Italian State Law n. 663, clause 152, April 22, 1941, replaced by Decree n. 118, clause 10, February 13, 2006).

18 All the valuations indicated in the catalogue are expressed in Euros and represent a mere indication. These values can be equal, superior or inferior to the reserve price of the lots agreed with the sellers.

19 These Sales Conditions, regulated by the Italian law, are silently accepted by all people talking part in the auction and are at everyone's disposal.

All controversies concerning the sales activity at Cambi are regulated by the Court of Genoa.

20 According to article 13 of regulation UE 679/2016 (GDPR), Cambi, acting as data controller, informs that the data received will be used, with printed and electronic devices, to carry out the sales contracts and all other services concerning the social object of Cambi S.r.l.

To execute contracts, the provision of data is mandatory while for other purposes it is optional and will be requested with appropriate methods.

To view the extended conditions, refer to the privacy policy on the site www.cambiaste.com

The registration at the auctions gives Cambi the chance to send the catalogues of the future auctions and any other information concerning its activities.

21 Any communication regarding the auction must be done by registered return mail addressed to:

**Cambi Casa d'Aste
Castello Mackenzie - Mura di S. Bartolomeo 16
16122 Genova - Italy**

Io sottoscritto _____

Indirizzo _____ Città _____ C.A.P. _____

Tel./Cel. _____ e-mail/Fax _____

Data di Nascita _____ Luogo di Nascita _____ C.F./P. IVA _____

Carta d'identità n° _____ Ril. a _____ il _____

In caso di società è necessario indicare: PEC _____ Codice SDI _____

In caso di prima registrazione è necessario compilare tutti i campi del presente modulo ed allegare copia del documento di identità

Con la presente scheda mi impegno ad acquistare i lotti segnalati al prezzo offerto (oltre commissioni e quant'altro dovuto), dichiaro inoltre di aver preso visione e approvare integralmente le condizioni di vendita riportate sul catalogo, ed espressamente esonero la Cambi Casa d'Aste da ogni responsabilità per le offerte che per qualsiasi motivo non fossero state eseguite in tutto o in parte e/o per le chiamate che non fossero state effettuate, anche per ragioni dipendenti direttamente dalla Cambi Casa d'Aste

Per partecipare telefonicamente è necessario indicare di seguito i numeri su cui si desidera essere contattati durante l'asta:

Principale _____ Secondario _____

LOTTO	DESCRIZIONE	OFFERTA	TEL
			<input type="checkbox"/>
			<input type="checkbox"/>
			<input type="checkbox"/>
			<input type="checkbox"/>
			<input type="checkbox"/>
			<input type="checkbox"/>
			<input type="checkbox"/>
			<input type="checkbox"/>
			<input type="checkbox"/>
			<input type="checkbox"/>
			<input type="checkbox"/>
			<input type="checkbox"/>
			<input type="checkbox"/>
			<input type="checkbox"/>
			<input type="checkbox"/>
			<input type="checkbox"/>
			<input type="checkbox"/>
			<input type="checkbox"/>
			<input type="checkbox"/>

Importanti informazioni per gli acquirenti

Gli oggetti saranno aggiudicati al minimo prezzo possibile in rapporto all'offerta precedente. A parità d'offerta prevale la prima ricevuta. Alla cifra di aggiudicazione andranno aggiunti i diritti d'asta del **25%** fino a **€ 400.000** e del **21%** sull'eccedenza.

Le persone impossibilitate a presenziare alla vendita possono concorrere all'asta compilando la presente scheda ed inviandola alla Casa D'Aste via email all'indirizzo **offerte@cambiaste.com**, almeno cinque ore lavorative prima dell'inizio dell'asta.

È possibile richiedere la partecipazione telefonica barrando l'apposita casella.

Le offerte, scritte e telefoniche, per lotti con stima inferiore a € 1.000, sono accettate solamente in presenza di un'offerta scritta pari alla stima minima riportata a catalogo.

Lo stato di conservazione dei singoli lotti non è indicato in maniera completa in catalogo, chi non potesse prendere visione diretta delle opere è pregato di richiedere un condition report a: **condition@cambiaste.com**

La presente scheda va compilata con il nominativo e l'indirizzo ai quali si vuole ricevere la fattura.

Firma _____ Autorizzo ad effettuare un rilancio sull'offerta scritta con un massimale del: 5% 10% 20%

Ai sensi e per gli effetti degli artt. 1341 e 1342 del Codice Civile dichiaro di approvare specificatamente con l'ulteriore sottoscrizione che segue gli articoli ai punti 1,2,3,4,5,6,7,8,9 delle Condizioni di Vendita

Firma _____ Data _____

Ambrosiana Casa d'Aste di A. Poleschi
Via Sant'Agnese 18, 20123 Milano
tel. 02 89459708
fax 02 40703717
www.ambrosianacasadaste.com
info@ambrosianacasadaste.com

Ansuini 1860 Aste
Viale Bruno Buozzi 107
00197 Roma
tel. 06 45683960
fax 06 45683961
www.ansuiniaste.com
info@ansuiniaste.com

Bertolami Fine Art
Piazza Lovatelli 1
00186 Roma
tel. 06 32609795 - 06 3218464
fax 06 3230610
www.bertolamifineart.com
info@bertolamifineart.com

Blindarte Casa d'Aste
Via Caio Duilio 10
80125 Napoli
tel. 081 2395261
fax 081 5935042
www.blindarte.com
info@blindarte.com

Cambi Casa d'Aste
Castello Mackenzie
Mura di S. Bartolomeo 16
16122 Genova
tel. 010 8395029 - fax 010879482
www.cambiaste.com
info@cambiaste.com

Capitolium Art
Via Carlo Cattaneo 55
25121 Brescia
tel. 030 2072256
fax 030 2054269
www.capitoliumart.it
info@capitoliumart.it

Eurantico
S.P. Sant'Eutizio 18
01039 Vignanello (VT)
tel. 0761 755675
fax 0761 755676
www.eurantico.com
info@eurantico.com

Farsettiarte
Viale della Repubblica
(area Museo Pecci), 59100 Prato
tel. 0574 572400
fax 0574 574132
www.farsettiarte.it
info@farsettiarte.it

Fidesarte Italia
Via Padre Giuliani 7
(angolo via Einaudi)
30174 Mestre (VE)
tel. 041 950354 - fax 041 950539
www.fidesarte.com
info@fidesarte.com

Finarte Casa d'Aste
Via Paolo Sarpi, 6
20154 Milano
tel. 02 3363801
fax 02 28093761
www.finarte.it
info@finarte.it

International Art Sale
Via G. Puccini 3
20121 Milano
tel. 02 40042385
fax 02 36748551
www.internationalartsale.it
info@internationalartsale.it

Maison Bibelot Casa d'Aste
Corso Italia 6
50123 Firenze
tel. 055 295089
fax 055 295139
www.maisonbibelot.com
segreteria@maisonbibelot.com

Studio d'Arte Martini
Borgo Pietro Wuhrer 125
25123 Brescia
tel. 030 2425709
fax 030 2475196
www.martiniarte.it
info@martiniarte.it

Meeting Art Casa d'Aste
Corso Adda 7
13100 Vercelli
tel. 0161 2291
fax 0161 229327-8
www.meetingart.it
info@meetingart.it

Pandolfini Casa d'Aste
Borgo degli Albizi 26
50122 Firenze
tel. 055 2340888-9
fax 055 244343
www.pandolfini.com
info@pandolfini.it

Sant'Agostino
Corso Tassoni 56
10144 Torino
tel. 011 4377770
fax 011 4377577
www.santagostinoaste.it
info@santagostinoaste.it

REGOLAMENTO

Articolo 1

I soci si impegnano a garantire serietà, competenza e trasparenza sia a chi affida loro le opere d'arte, sia a chi le acquista.

Articolo 2

Al momento dell'accettazione di opere d'arte da inserire in asta i soci si impegnano a compiere tutte le ricerche e gli studi necessari, per una corretta comprensione e valutazione di queste opere.

Articolo 3

I soci si impegnano a comunicare ai mandanti con la massima chiarezza le condizioni di vendita, in particolare l'importo complessivo delle commissioni e tutte le spese a cui potrebbero andare incontro.

Articolo 4

I soci si impegnano a curare con la massima precisione i cataloghi di vendita, corredando i lotti proposti con schede complete e, per i lotti più

importanti, con riproduzioni fedeli. I soci si impegnano a pubblicare le proprie condizioni di vendita su tutti i cataloghi.

Articolo 5

I soci si impegnano a comunicare ai possibili acquirenti tutte le informazioni necessarie per meglio giudicare e valutare il loro eventuale acquisto e si impegnano a fornire loro tutta l'assistenza possibile dopo l'acquisto.

I soci rilasciano, a richiesta dell'acquirente, un certificato su fotografia dei lotti acquistati.

I soci si impegnano affinché i dati contenuti nella fattura corrispondano esattamente a quanto indicato nel catalogo di vendita, salvo correggere gli eventuali refusi o errori del catalogo stesso.

I soci si impegnano a rendere pubblici i listini delle aggiudicazioni.

Articolo 6

I soci si impegnano alla collaborazione con le isti-

tuzioni pubbliche per la conservazione del patrimonio culturale italiano e per la tutela da furti e falsificazioni.

Articolo 7

I soci si impegnano ad una concorrenza leale, nel pieno rispetto delle leggi e dell'etica professionale. Ciascun socio, pur operando nel proprio interesse personale e secondo i propri metodi di lavoro si impegna a salvaguardare gli interessi generali della categoria e a difenderne l'onore e la rispettabilità.

Articolo 8

La violazione di quanto stabilito dal presente regolamento comporterà per i soci l'applicazione delle sanzioni di cui all'art.20 dello Statuto ANCA.

MACALLAN
25
OLD
Anniversary
Malt

THE MACALLAN
OVER
25
YEARS OLD
Anniversary
Malt





THE MACALLAN
Anniversary Malt
ESTABLISHED 1824
UNBLENDED SCOTCH WHISKY
75cl

THE MACALLAN
Anniversary Malt
ESTABLISHED 1824
UNBLENDED SCOTCH WHISKY
75cl

THE MACALLAN
Anniversary Malt
ESTABLISHED 1824
UNBLENDED SCOTCH WHISKY
75cl

THE MACALLAN
Anniversary Malt
ESTABLISHED 1824
UNBLENDED SCOTCH WHISKY
75cl

THE MACALLAN
Anniversary Malt
ESTABLISHED 1824
UNBLENDED SCOTCH WHISKY
75cl

THE MACALLAN
Anniversary Malt
ESTABLISHED 1824
UNBLENDED SCOTCH WHISKY
75cl

THE MACALLAN
Anniversary Malt
ESTABLISHED 1824
UNBLENDED SCOTCH WHISKY
75cl

THE MACALLAN
Anniversary Malt
ESTABLISHED 1824
UNBLENDED SCOTCH WHISKY
75cl

THE MACALLAN
Anniversary Malt
ESTABLISHED 1824
UNBLENDED SCOTCH WHISKY
75cl

THE MACALLAN
Anniversary Malt
ESTABLISHED 1824
UNBLENDED SCOTCH WHISKY
75cl

ESTABLISHED 1824
UNBLENDED SCOTCH WHISKY
75cl
DISTILLED AND BOTTLED BY
THE MACALLAN DISTILLERS LTD SCOTLAND
IMPORTATO DA
GIOVINETTI & FIGLI MILANO
L.C. UTIF 935 MILANO
BOTTLED 1962



Established 1742



Established 1742

AGED 12 YEARS

SPECIALLY SELECTED

LAGAVULIN

PURE ISLAY MALT

SCOTCH WHISKY

AGED 12 YEARS

SPECIALLY SELECTED

LAGAVULIN

PURE ISLAY MALT

SCOTCH WHISKY

AGED 12 YEARS

SPECIALLY SELECTED

LAGAVULIN

PURE ISLAY MALT

SCOTCH WHISKY

WHITE HORSE DISTILLERS LTD.

AGED 12 YEARS

SPECIALLY SELECTED

LAGAVULIN

PURE ISLAY MALT

SCOTCH WHISKY

WHITE HORSE DISTILLERS LTD.

AGED 12 YEARS

SPECIALLY SELECTED

LAGAVULIN

PURE ISLAY MALT

SCOTCH WHISKY

WHITE HORSE DISTILLERS LTD.

AGED 12 YEARS

SPECIALLY SELECTED

LAGAVULIN

PURE ISLAY MALT

SCOTCH WHISKY

WHITE HORSE DISTILLERS LTD.

AGED 12 YEARS

SPECIALLY SELECTED

LAGAVULIN

PURE ISLAY MALT

SCOTCH WHISKY

WHITE HORSE DISTILLERS LTD.

AGED 12 YEARS

SPECIALLY SELECTED

LAGAVULIN

PURE ISLAY MALT

SCOTCH WHISKY

WHITE HORSE DISTILLERS LTD.

AGED 12 YEARS

SPECIALLY SELECTED

LAGAVULIN

PURE ISLAY MALT

SCOTCH WHISKY

WHITE HORSE DISTILLERS LTD.

AGED 12 YEARS

SPECIALLY SELECTED

LAGAVULIN

PURE ISLAY MALT

SCOTCH WHISKY

WHITE HORSE DISTILLERS LTD.

AGED 12 YEARS

SPECIALLY SELECTED

LAGAVULIN

PURE ISLAY MALT

SCOTCH WHISKY

WHITE HORSE DISTILLERS LTD.

AGED 12 YEARS

SPECIALLY SELECTED

LAGAVULIN

PURE ISLAY MALT

SCOTCH WHISKY

WHITE HORSE DISTILLERS LTD.

AGED 12 YEARS

SPECIALLY SELECTED

LAGAVULIN

PURE ISLAY MALT

SCOTCH WHISKY

WHITE HORSE DISTILLERS LTD.

AGED 12 YEARS

SPECIALLY SELECTED

LAGAVULIN

PURE ISLAY MALT

SCOTCH WHISKY

WHITE HORSE DISTILLERS LTD.

AGED 12 YEARS

SPECIALLY SELECTED

LAGAVULIN

PURE ISLAY MALT

SCOTCH WHISKY

WHITE HORSE DISTILLERS LTD.

AGED 12 YEARS

SPECIALLY SELECTED

LAGAVULIN

PURE ISLAY MALT

SCOTCH WHISKY

WHITE HORSE DISTILLERS LTD.

AGED 12 YEARS

SPECIALLY SELECTED

LAGAVULIN

PURE ISLAY MALT

SCOTCH WHISKY

WHITE HORSE DISTILLERS LTD.

cambiaste.com